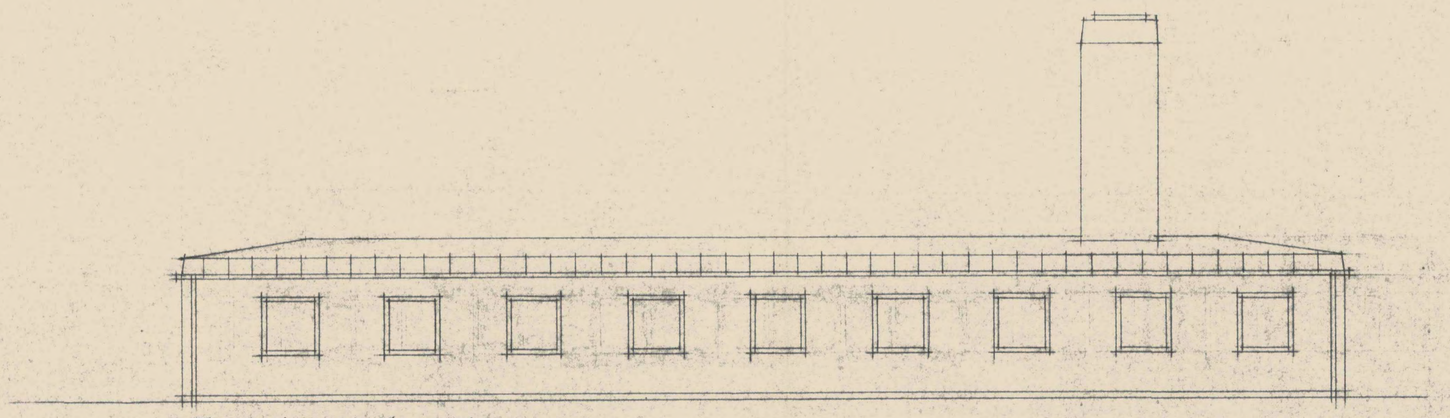

Facade mod vest

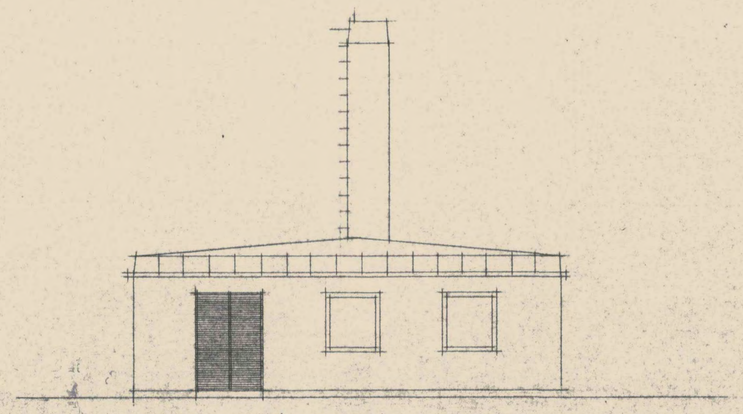

Gavl mod nord.

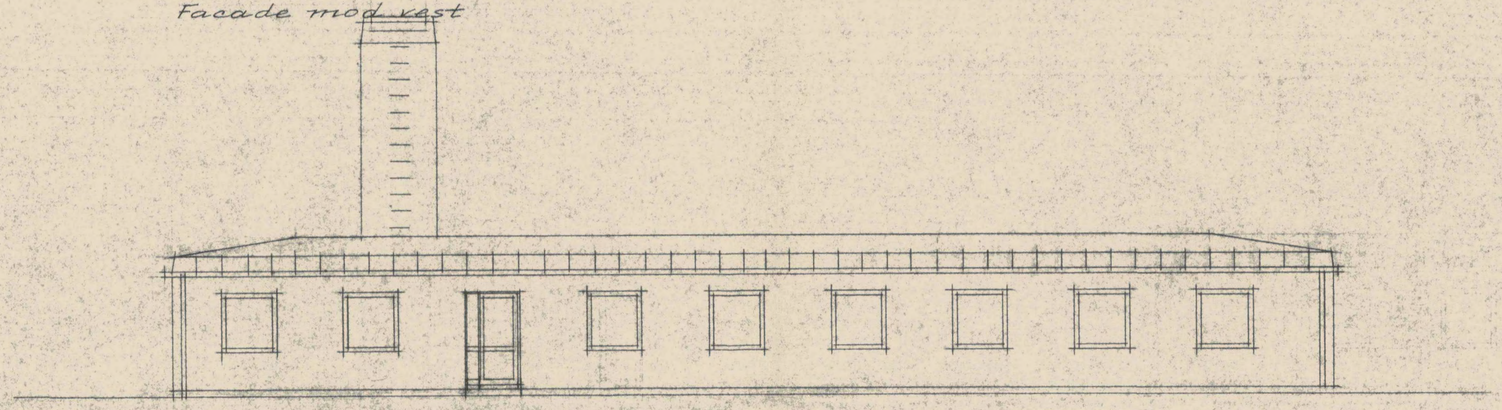

Facade mod øst.

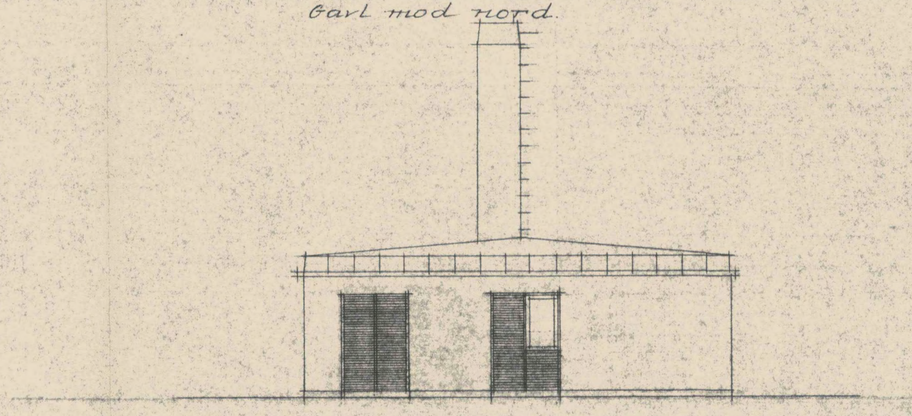

Gavl mod syd.

Efter oplysninger fra ark. Fritz Hansen, statsbanerne, udføres alle vinduer som vippevinduer

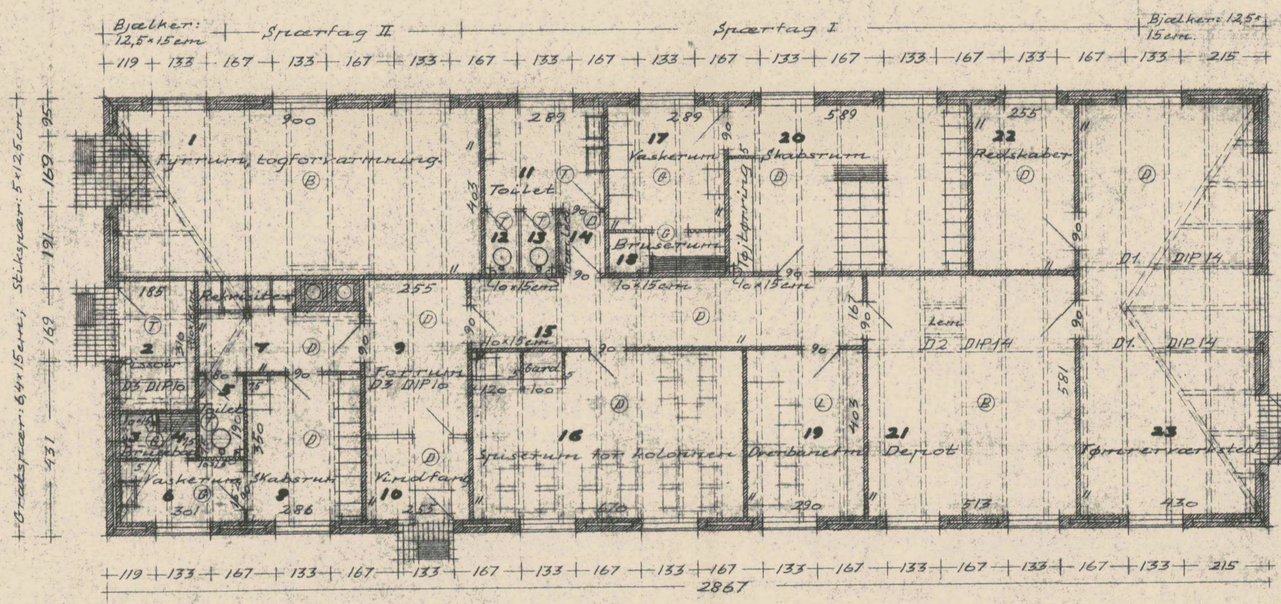

Stueplan

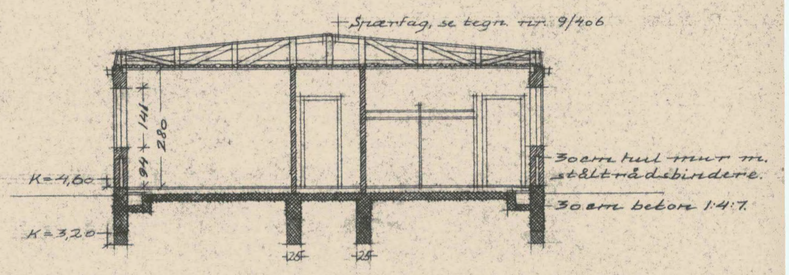

Snit

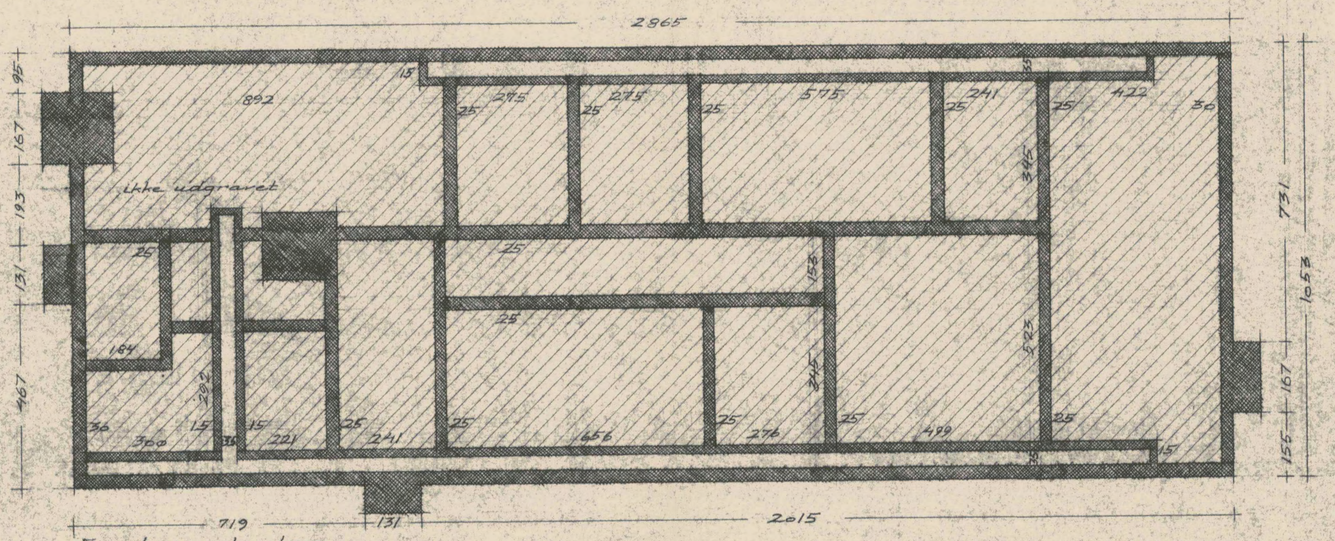

Fundamentsplan

1:100 1m 0 1 2 3 4 5 6 7 8 9 10 11 12 13 14 15m

Signaturer for gulvbelægninger:
(D) Dasag-asfaltfliser
(L) Linoleum
(G) „Gail"-fliser
(T) Terrazzo
(B) Betonslidlag

Gulvkoter:
Overside betonlag i gulve udstø bes i rum 1-20 inclusive, i kote 4,45 og i rum 21 og 22 i kote 4,56 samt i rum 23 i kote 4,49

Med svar af 18-9-59
fra
BYGNINGSKOMMISSIONEN

- 7. 9. 59
BRANDCHEFEN I AALBORG

Bilag 2 til høringsskrivelse af d. 23/3 1959 til brandchefen

Bilag 2 til høringsskrivelse af d. 6/10 1959 til brandchefen

BRANDCHEFEN I AALBORG
- 5 OKT. 1959

14632

Med svar af 6-2-59
fra
BYGNINGSKOMMISSIONEN

14632

- 3 OKT. 1958 B

DSB
BANEAFDELINGEN
OVERARKITEKTEN

15-8-1958

ÅLBORG STATION
Bygning 2
Planer, snit og facader

1:100 36/2 ORN/Braun A2/801