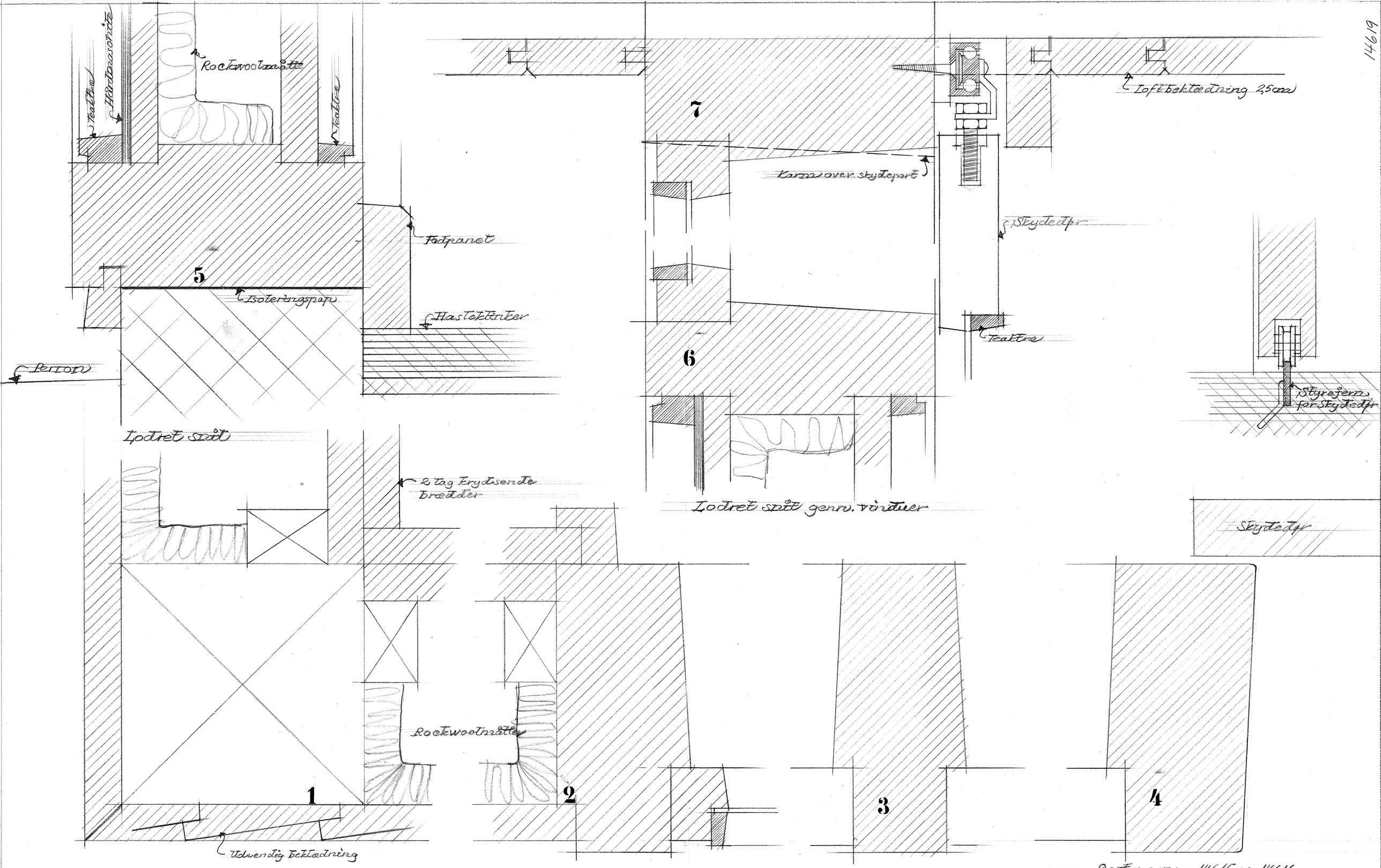

8e tegn. nr. 14615 og 14616

Hobro station Venterum på perron II-III Detailler	DANSKE STATSBANER BANEAFDELINGEN OVERARKITEKTEN 10-8-51 SC
1:1 Tegn. af KV Pass. Bon	Tegn. nr. 14619

Skab 66 Hylde 15
BANEAFDELINGEN

Protrc 2003-124965
perron Hb 172

14619