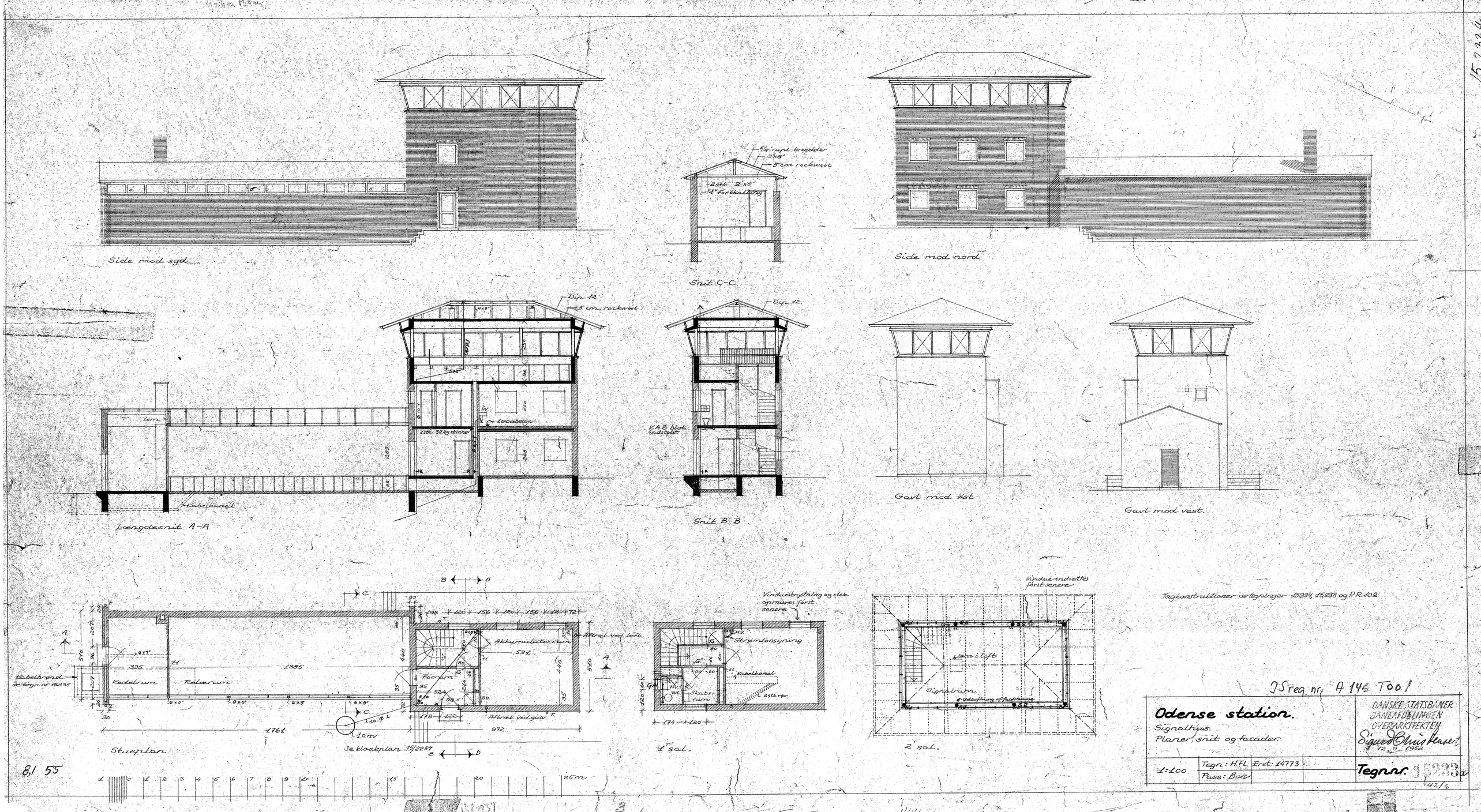
Side mod syd
Snit C-C
Side mod nord
Dip 12
5 cm rockwool
Lecabeton
Kabelkanal
Lengdesnit A-A
Snit B-B
Gavl mod øst
Gavl mod vest
Kedelrum
Relærum
Akkumulatorrum
Forrum
Aftræk ved loft
Aftræk ved gulv
Stueplan
Se kloakplan 15/2257
Vinduesbrystning og stck opmures først senere
Strømforsyning
Kabelkanal
Skabsrum
1' sal.
Vindue indsættes først senere
Signalrum
2' sal.
Tagkonstruktioner se tegninger 15234, 15238 og P.R. 102
JS reg. nr. A 146 T001
Odense station.
Signalhus.
Planer, snit og facader.
DANSKE STATSBANER
BANEAFDELINGEN
OVERARKITEKTEN
Sigurd Christensen
12. 9. 1952
1:100
Tegn: H.Fl.
Erst: 14773
Pass: Bon
Tegn.nr. 15233a
8/1 55