

Beliggenhedsplaner 1:500

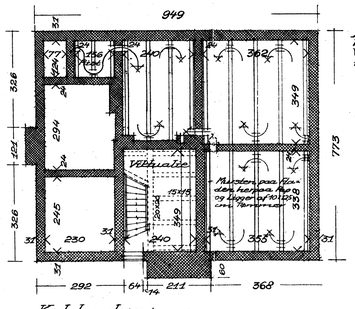

Kælderplan

Avanti Kloset leveres kun hvis Kloak- og Vandforholdene ikke tillader W.C. i Tagetagen

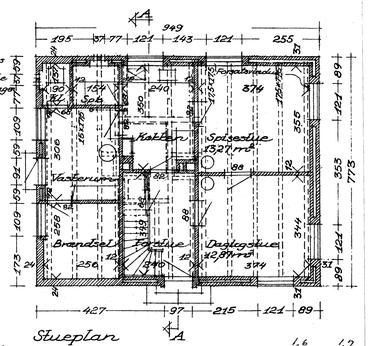

Stueplan

3 m L Jern (80×40×6) a. 5,41 = 17,8 Kg.
26,4 m 5 ø =

Tøiletrummet i Tagetagen udføres, men Installationen kun hvis Kloak og Vandforholdene tillader det

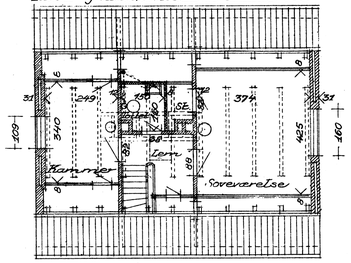

Tagplan

9,5 × 7,73 × 3,0 = 220
7,73 × 4,0 / 2 × 9,5 = 147
367
13
380

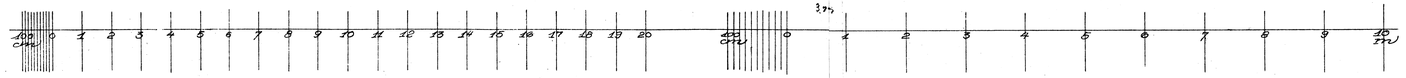

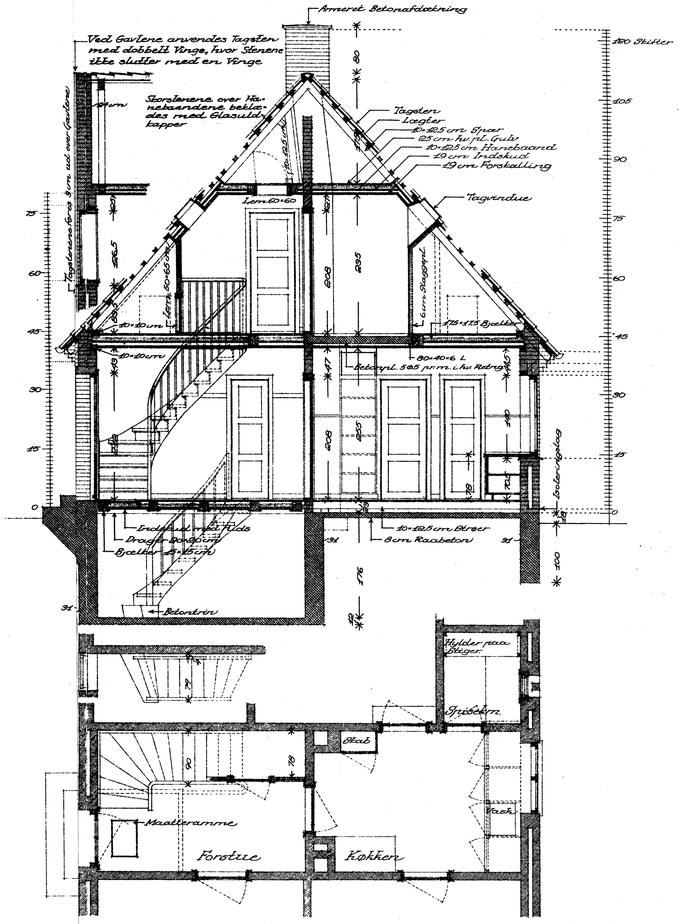

Betongulv i Tøiletrum udføres i de Tilfælde, hvor det stedlige Bygningsreglement kræver det. I alle andre Tilfælde føres Trækjælkelaget ubrudt igennem.

Snit A-A og Del af Plan i Maal 1:50

Enkeltbolig Type R/44 Hovedtegning Planer, Snit og Facader			DE DANSKE STATSBANER BANEAFDELINGEN OVERARKITEKTEN d. 30·12·1943 Geest.
1:100-1:50	Tegn. af H.D. Bon M.C.K.	Erst. Nr. 10397	Erst. Nr.
	Pass. VD.	Erst. Nr.	Rev.
			Tegn. Nr. 10493