Trykluftdiagram for litra MX.

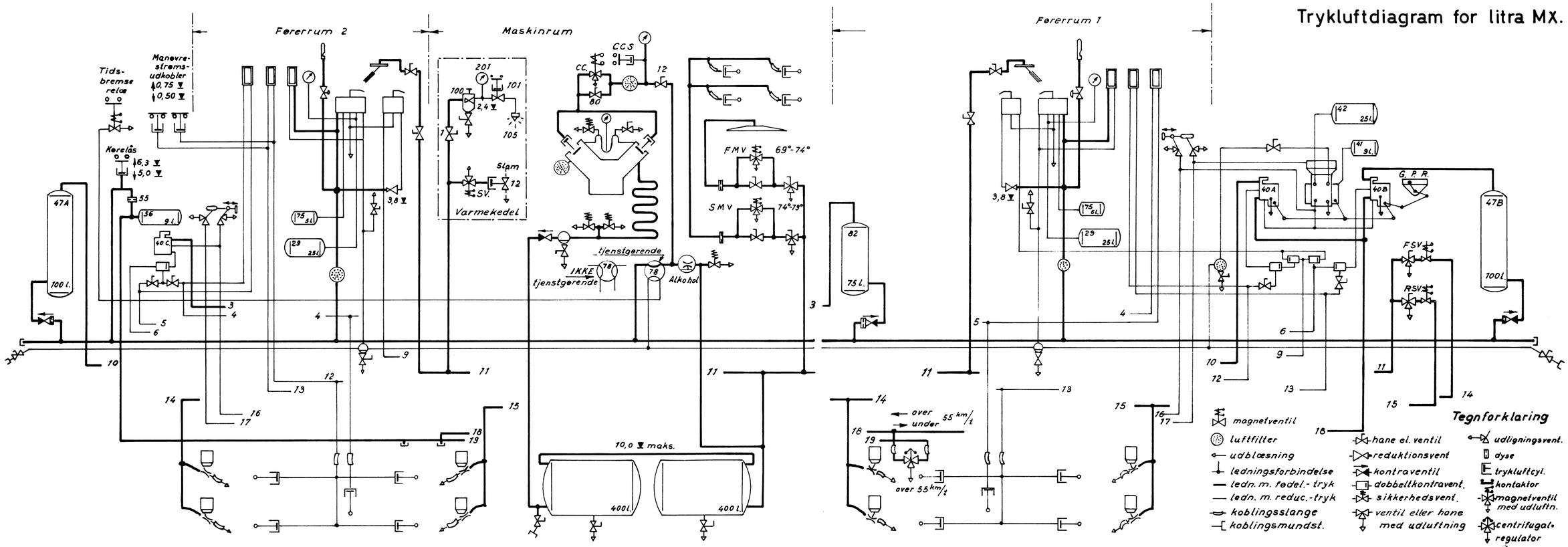

Tegnforklaring

- magnetventil
- luftfilter
- udblæsning
- ledningsforbindelse
- ledn. m. fødel.-tryk
- ledn. m. reduc.-tryk
- koblingsslange
- koblingsmundst.
- hane el. ventil
- reduktionsvent
- kontraventil
- dobbeltkontravent.
- sikkerhedsvent.
- ventil eller hane med udluftning
- udligningsvent.
- dyse
- trykluftcyl.
- kontaktor
- magnetventil med udluftn.
- centrifugal-regulator
- væske-udlader
- ejektor
- trykknap
- enkelt-manometer
- dobbelt-manometer
- kg./cm²

Trykluftdiagram for litra MY.

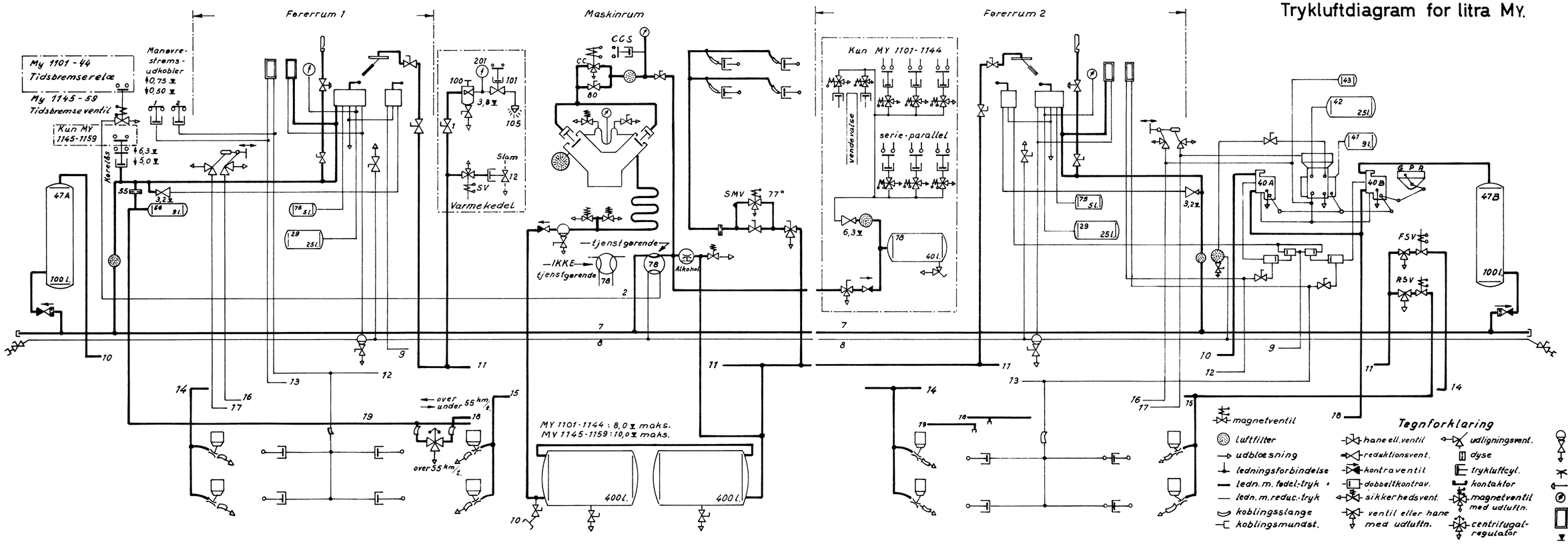

Tegnforklaring

- magnetventil
- luftfilter
- udblæsning
- ledningsforbindelse
- ledn. m. fødel.-tryk
- ledn. m. reduc.-tryk
- koblingsslange
- koblingsmundst.
- hane el. ventil
- reduktionsvent.
- kontraventil
- dobbeltkontrav.
- sikkerhedsvent.
- ventil eller hane med udluftn.
- udligningsvent.
- dyse
- trykluftcyl.
- kontaktor
- magnetventil med udluftn.
- centrifugal-regulator
- væske-udlader
- ejektor
- trykknap
- enkelt-manometer
- dobbelt-manometer
- kg./cm²