

Anstrich:
Neubau, Technische Fertigungsbedingungen TL 918 300/2 (Anstrich von Güterwagen)

Schwarz - RAL 9005	Rot RAL 3002	Weiß RAL 9002	Gelb RAL 1007
Untergestell mit Kopfstücke Bühnengeländer u. Bremsölfaltenen	Griffe der Luftabsperrhähne, Steuerventilabsperrvorrichtung Handhebel vom Lastwechsel, Umstellvorrichtung Ein-Aus Anschriften Knorr-Bremse KE-G	Zeichen u. Beschriftung wenn Farbton nicht besonders vermerkt.	Griff für Umstellvorrichtung, [G] Kugelgriff

* Schreibflächen mit Tafelfarbe!

Bemerkungen: Die Anschriften der anderen Wagenseite werden diagonal entgegengesetzt wie gezeichnet angebracht, Wagennummer immer linke Seite Wagenende!
Für die Beschriftung wird angewendet: Teil 1, 8 u. 9 Schrift n. Zchg. NG. 201.72 Fig. 1-3; Teil 11 n. Zchg. S NG. 1.242 Fig. 1;
Alle weiteren Anschriften wie in Stückliste u. Zeichnungen vermerkt.

22	minimal. Kurvenradius					
21	Achsstand		Fw 000.11.035.18.01			
20	Type					
	Anschriften a. Drehgestell					
19						
18	Anschrift Länge über Puffer		Fw 600.11.035.00.01.7			
17	Zeichen für lose Teile		B NG. 1.242/3			
16	Zeich. f. letzte Untersuchg.		10 NG. 1.242 Fig. 2			
15	Zeich. f. UIC Aufzeichnteile		B NG. 1.242			
14	Zeich. f. Spurkranzstahl	(MAN 52-2)	Schriftgröße 32mm	DIN 7451		
13	Zeich. f. RIV		B NG. 1.242			
12	Anschrift f. Achsstand - Drehzapfen		Fw 000.11.035.18.01			
11	Zeich. f. Einstellasten		S NG. 1.242 Fig. 1			
10	Zeichen f. Bremse	Fette Engschrift	Schriftgröße 50 mm	DIN 7451		
9	Danmark		NG. 201.73 Fig. 3			
8	DSB		NG. 201.73 Fig. 1 u. 2			
7	Wagen- u. Bremsgewicht		66 11.2.002 T. 1			
6	Metergewicht		66 11.2.001 Bl. 1			
5	Befahren verboten		B NG. 1.242/2			
4	Raster f. Lastgrenzen		Fw 600.11.000.01 Fol. 1			
3	Warndreieck groß		2 NG. 1.242	} Abziehbilder vorhanden		
2	Warndreieck Klein		2 NG. 1.242			
1	Sad Wagennummer		NG. 201.73 Fig. 2			
	Anschriften am Langträger					

Teil-Nr.	Stück	Benennung	Modellnummer Gussmodell-Werkzeug-Nr.	Zeichnungsnummer Normblatt-Nummer	Werkstoff	Gewicht fertigteil	Bestellvermerk

Werkstoff
Gewicht/Fg
Verwendungsübersicht

Bemerkungen:

	1982	Tag	Name
Gezeichn.		4.7.	
Gepruft		6.7.	
Genehm.			
Reinigen:		8.7.82	Fgl

Maßstab 1:20

Maße ohne Toleranzangabe nach DIN 7168 Mittel Ausg. 8.82

MAN Werk Nürnberg Abt. TW

Anstrich und Anschriften

66D11.1.005a

Ersatz für:
Ersatzteilen von:

Datum Änderung Name Ersatz/Neu

Konstruiert

600 424-1 Werk-Nr.

A133T001A

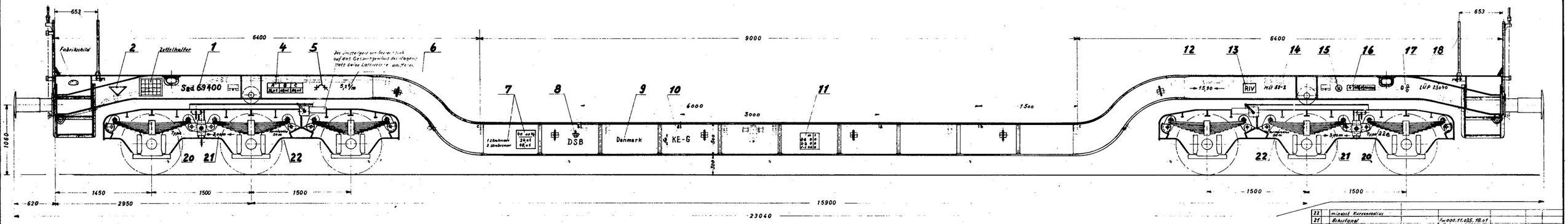

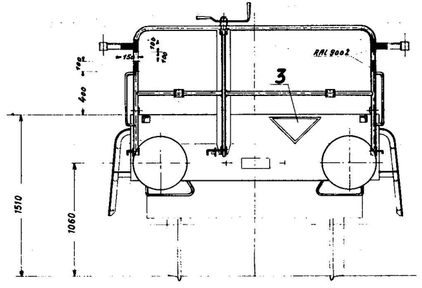

Anstrich:
Neubau, Technische Fertigungsbedingungen Tl 918 300/2 (Anstrich von Güterwagen)

Schwarz - RAL 9005	Rot RAL 3002	Weiß RAL 9002	Gelb RAL 1007
Untergestell mit Kopfstücke Bühnengeländer u. Schreibflächen	Griffe der Luftabsperrhähne, Steuerventilisolierrichtung Handkurbel vom Lastwechsel, Umstellvorrichtung Ein-Aus Anschriften Knorr-Bremse KE-G	Zeichen u. Beschriftung wenn Farbton nicht besonders vermerkt.	Griff für Umstellvorrichtung, [G] Kugelgriff

a Schreibflächen mit Tafelfarbe!

Bemerkungen: Die Anschriften der anderen Wagenseite werden diagonal entgegengestellt wie gezeichnet angebracht, Wagennummer immer linke Seite Wagenende!
Für die Beschriftung wird angewendet: Teil 1, 8 u. 9 Schrift n. Ztbg. NG. 201.72 Fig. 1-3; Teil 11 n. Ztbg. 5 NG. 1.242 Fig. 1;
Alle weiteren Anschriften wie in Stückliste u. Zeichnungen vermerkt.

Pos.	Benennung	Modell-Nummer Gesamt-Nr.	Zeichnungsnummer Normblatt-Nummer	Werkstoff	Gewicht kg/Stück	Bestellvermerk
22	mindest Kurvenradius					
21	Achsstand		Fw 000.11.035.18.01			
20	Typs					
	Anschriften a. Drehgestell					
19						
18	Anschrift Länge über Puffer		Fw 000.11.035.00.01			
17	Zeichen für Lose Teile		8 NG. 1.242/3			
16	Zeich. f. Isolat. Unterrustg.		10 NG. 1.242 Fig. 2			
15	Zeich. f. Uic Bremsgestänge		8 NG. 1.242			
14	Zeich. f. Speicherstahl (NR 11.53-1)		Schriftgröße 32 mm		Din 1451	
13	Zeich. f. RIV		8 NG. 1.242			
12	Anschrift f. Abstand-Bremsprobe		Fw 000.11.035.18.01			
11	Zeich. f. Einstellfaden		5 NG. 1.242 Fig. 1			
10	Zeichen f. Bremse fette Ausschrift		Schriftgröße 50 mm		Din 1451	
9	Danmark		NG. 201.73 Fig. 3			
8	DSB		NG. 201.73 Fig. 1 u. 2			
7	Wagen- u. Bremsgewicht		66 F 11.2.002 T. 1			
6	Metergewicht		66 F 11.2.001 Bild 1			
5	Bohlen verbolzen		8 NG. 1.242/3			
4	Roster f. Ladegrenzen		Fw Gen. 11.000.01 Pos 1			
3	Warnanstrich groß		2 NG. 1.242			8 Skizzenblätter vorhanden
2	Warnanstrich klein		2 NG. 1.242			
1	Sad Wagennummer		NG. 201.73 Fig. 2			
	Anschriften am Langträger					

Werkstoff
Gewicht kg
Bemerkungen:

Verwendungsübersicht

	1962	Tag	Name
Gezeichn.		4.7	
Gepruft		17.7	
Genehm.			
Normgen.		5.2.62	Pa

Maßstab 1:20

Maße ohne Toleranzangabe sind nur Hilfsmaße

M·A·N
Werk Nürnberg
Abt. TW

Anstrich und Anschriften

66D11.1.005a

Ersatz für:
Ersatzdarin enth.:

1:45