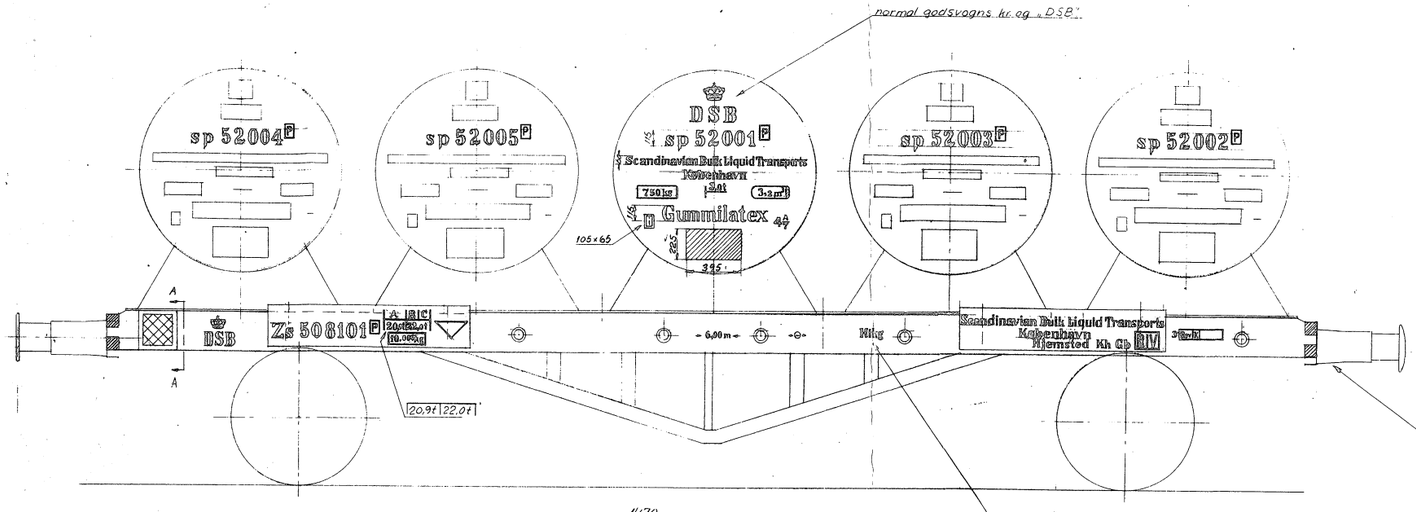



ang. skrifttype, tegn. NG.15.290

ang. signaturer, tegn. NG.1.242, 1NG.1.242, 2NG.1.242, 3NG.1.242, 7NG.1.242.

vognen har ikke beslag for slutsignaler og særtogsskiver.

Forandringer

6

Danske Statsbaner Maskinafdelingen	mål	tegn	12-1-56	KLL
	1:20 1:10	godk.	16/1 56	AE.
Arr. af påskrifter på latexbeholdervogn. Ltr Zs 508101	4NG.1.259			

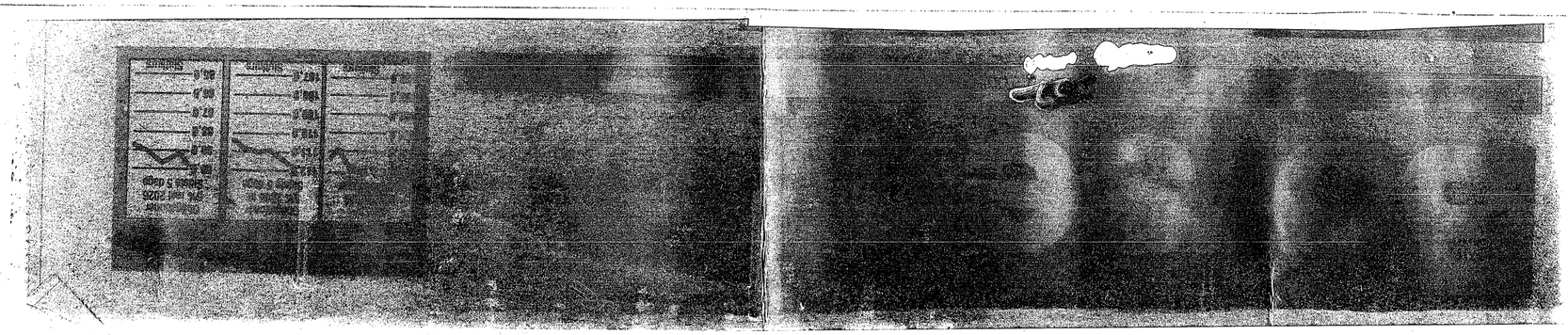

normal godsvogns kr. og „DSB"

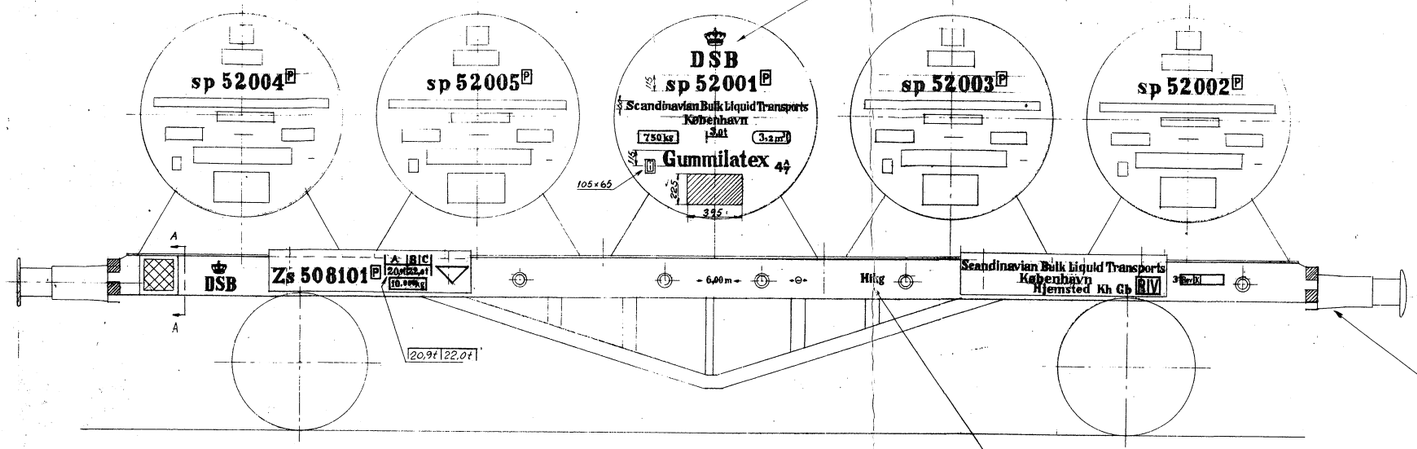

umiddelbart over bremseomstillingshåndtaget.

Kh-venstre side på pufferplanken mellem fodtrinet og længdedrageren. (begge vognender)

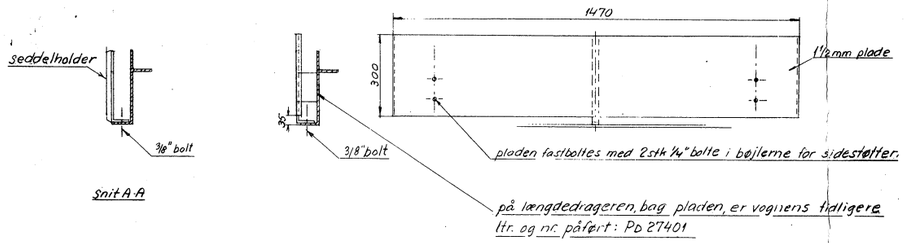

på længdedrageren, bag pladen, er vognens tidligere ltr. og nr. påført: PD 27401

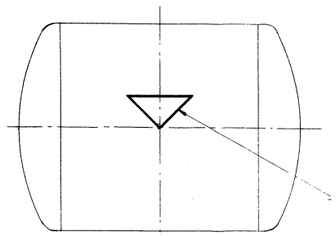

på hver side af beholderne påføres signaturet for forsigtig rangering.

ang. skrifttype, tegn. NG.15.290

ang. signaturer, tegn. NG.1.242, 1NG.1.242, 2NG.1.242, 3NG.1.242, 7NG.1.242.

vognen har ikke beslag for slutsignaler og særtogsskiver.

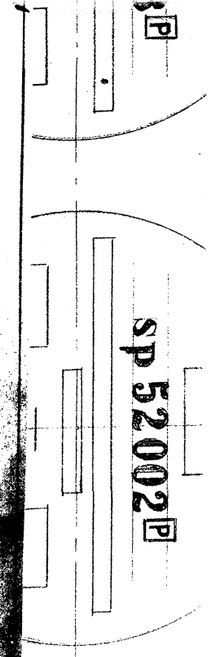

Forandringer

6

Forandringer

Danske Statsbaner
Maskinafdelingen

mål	tegn	12-1-56	KK
1:20			
1:10	godkl.	18/1 56	AE.

Arr. af påskrifter på latexbeholdervogn.
Ltr Zs 508101

4NG.1.259

