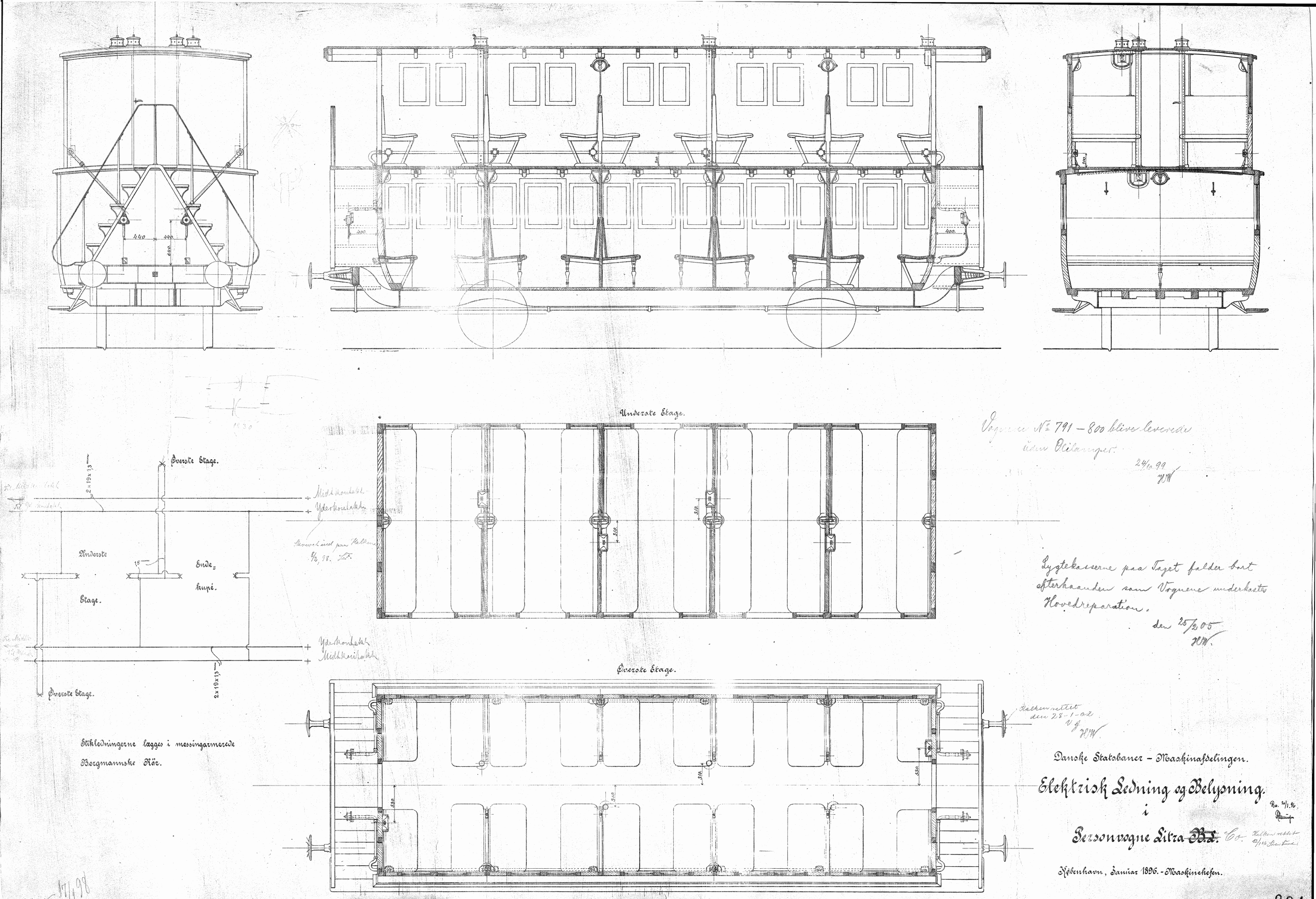

Vognene No 791 – 800 blive leverede uden Oilamper.

24/10 99
H.W.

Lygtekasserne paa Taget falder bort efterhaanden som Vognene underkastes Hovedreparation.

den 25/2 05
H.W.

Stikledningerne lægges i messingarmerede Bergmannske Rör.

Danske Statsbaner – Maskinafdelingen.

Elektrisk Ledning og Belysning.

i

Personvogne Litra ~~B.L.~~ Co.

Rev. 20/1.96.

Kalken rettet 12/1 96 Sven Lund

København, Januar 1896. – Maskinchefen.

Arkiv 17/1 98

291.