

2-30360Z var 30325Z
 Ref. B. 28.5.53. CN
 Forsyrt hjernekasse og
 samleskinne.
 Ref. C. 16.6.53. CN.

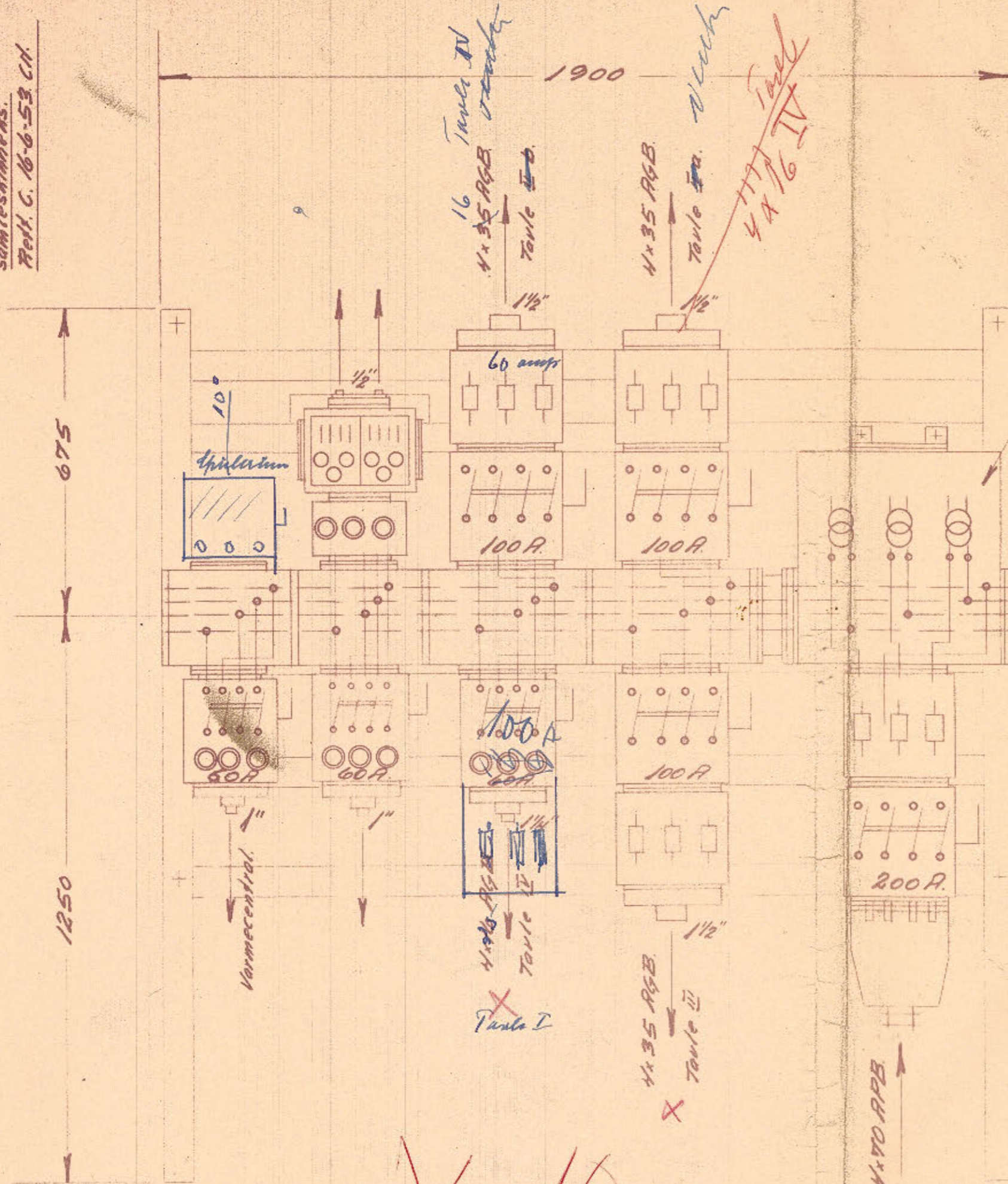

Forsynet med sekundærklemmer
 Plads til 3 strømtransformere
 og måler

Hjørnekasse og ny samle-
 skinnekasse på dette anlæg

Anlæg efter tegn. 53132.

Løs skinne for samling
 af anlæggene

Er hos Vutban

Vekselstrøm

X 10 ved måle

6 1/2		5 x 30 cu.	
AALBORG PRIVATBANER A/S			
Vekselstrøms hovedtavle.			
DN	28-4-53	CN	53131
FDR		NR.	
LEV		MÅL	1:10
		RETT	R.B.C.

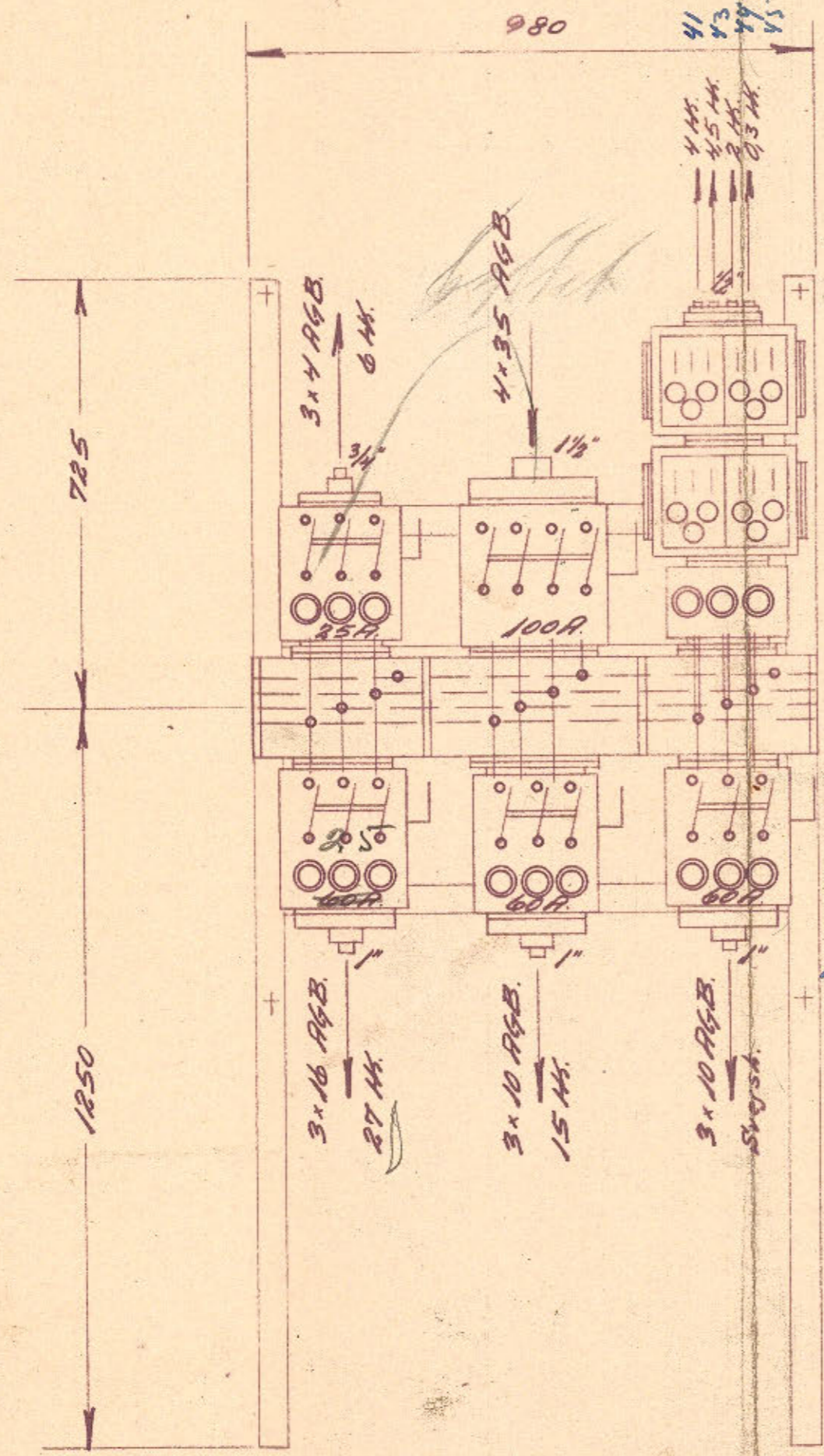

- ~~41 - Jern 6 HK 440V bånd~~
- 41 4HK 440V hudecon
- 43 4,5HK 440V saks
- 44 2HK 220V blaser
- 45 0,3HK 220V — esse

Tavle II b Vagnværksh
 Jern
 I medier
 med stativ
 færdig sæt af
 mellem fasern

Der bestilt 29/4
 I medier

NR.	AFB.	MS.	VOLT	HK.	AMP.	SKILT
STATIV: U-JERN NP NR.: 5						SPRÆNGDAKSLER
SORT		GALV		SAMLESKINNER: 5x15 u.		
AALBORG PRIVATBANER A/S						
Tavle II b.						
TEGN	28-4-53.	CN	KONTR	\$	53135	
ORDR		NR.				
LEV.		MÅL	1:10	RETT.	R.	

R. 503602 var 303252
 Ref. B. 28.5.53. CN.
 Ref. C. 16.6.53. CN.

Påført hjørnekasse og
 samleskinne.

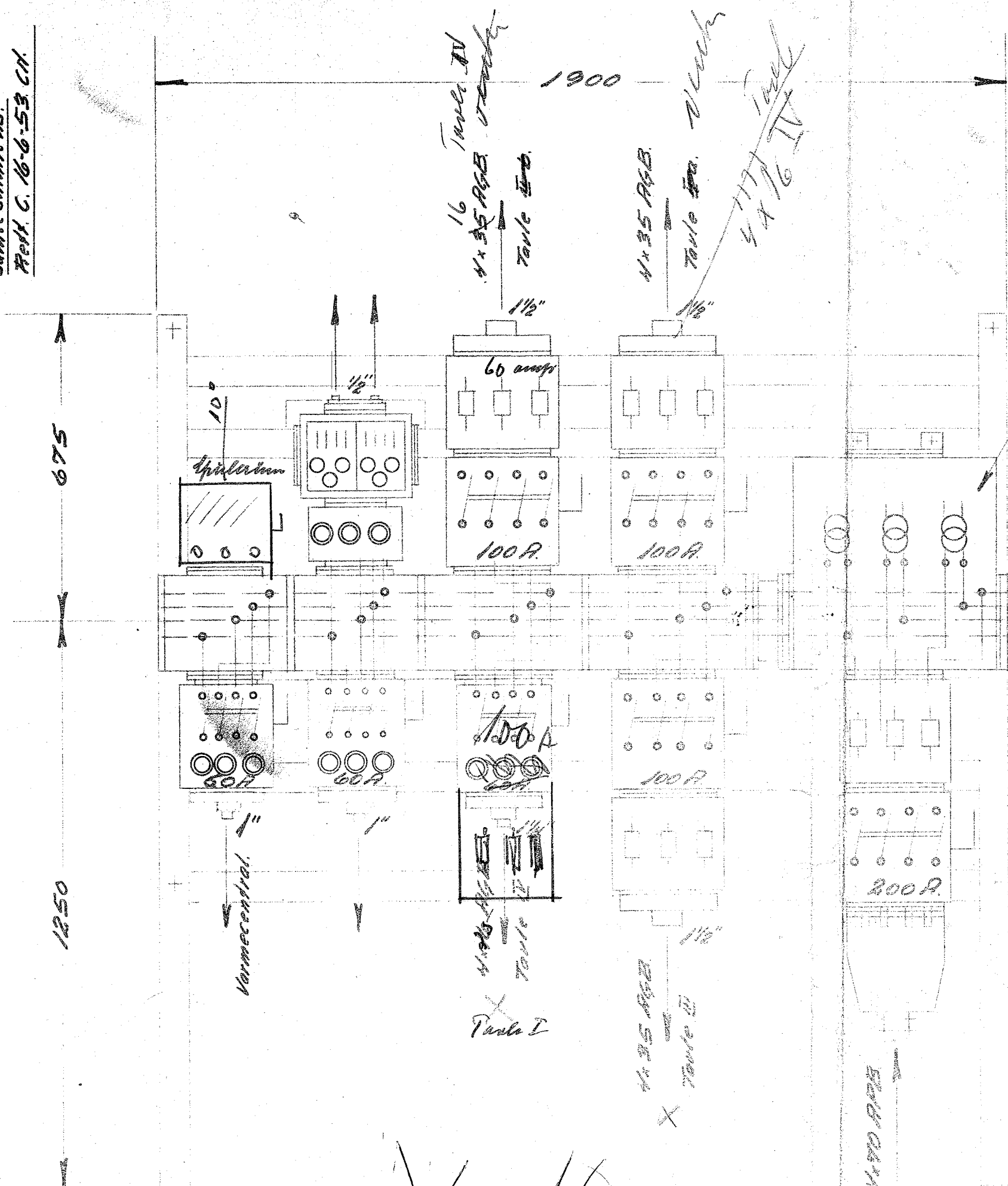

Forsynet med sekundærklemmer
 Plads til 3 strømtransformere
 og måler

Hjørnekasse og ny samle-
 skinnkasse på dette anlæg

Anlæg efter tegn. 53132.

Løs skinne for samling
 af anlæggene

Er hos Votkan

Vokselstrøm

X 10 ved måle

6 1/2
 5 x 30 cm.
 RALBORG PRIVATBANE A/S.
 Vekselstrøms hovedtavle.

28-4-53. CN.

53131.

1/10 R.B.G.

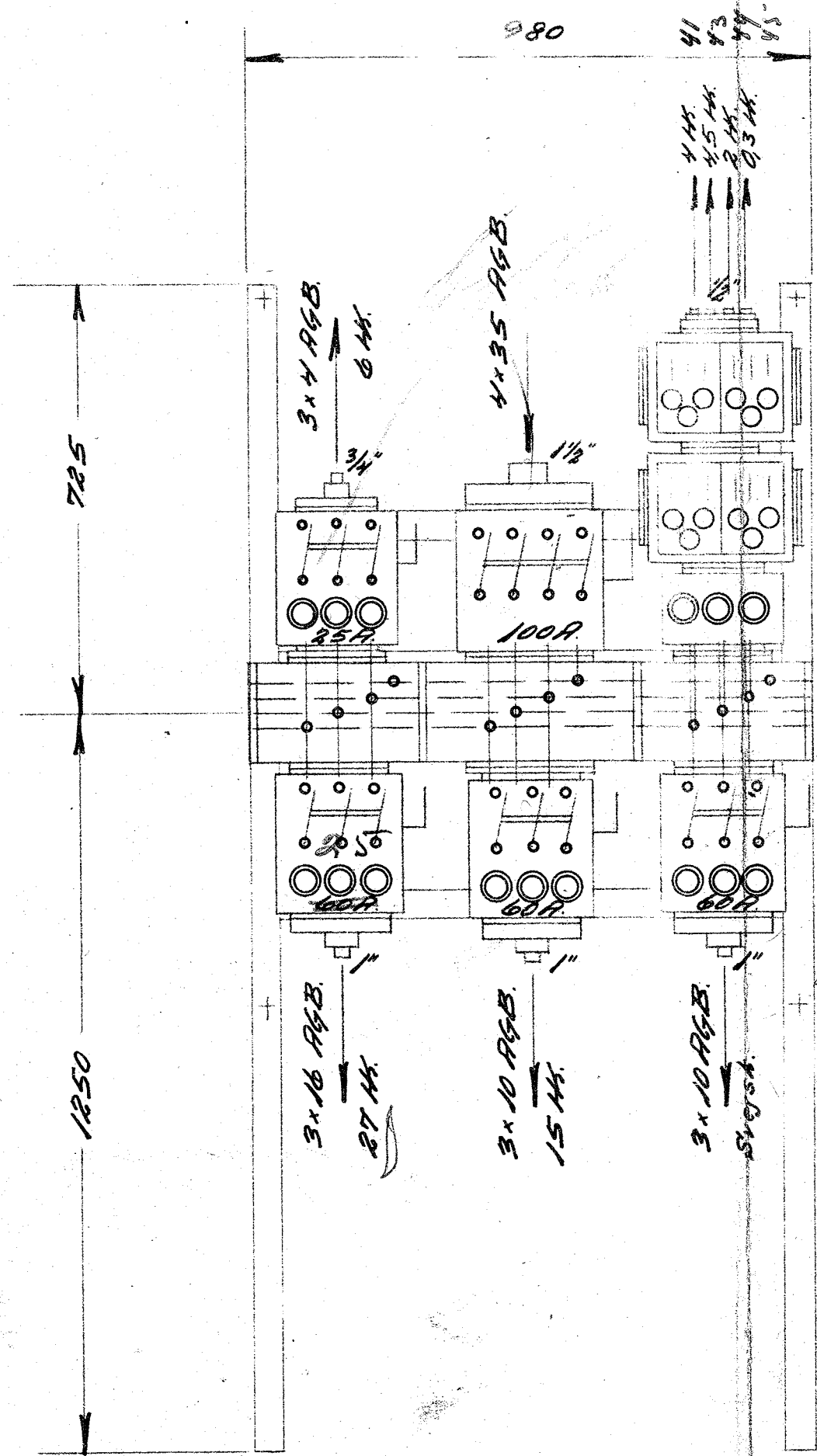

- ~~41 - 6 Hk 440V blæser~~
- 41 4 Hk 440V hudeovn
- 43 4.5 Hk 440V saks
- 44 2 Hk 220V blæser
- 45 0.3 Hk 220V case

Tavle II b Vagnværksh
 I medicinsk

med stativ
 færdig monteret
 mellem væggen

Der bestilt 29/4
 I medicinsk

NR.	AFB.	MS	VOLT	HK.	AMP.	SKILT
STATIV: U-JERN NP NR.: 5						SPRÆNGDAKSLER
SORT		GALV.		SAMLESKINNER: 5x15 cu.		
RALBORG PRIVATBANER A/S						
Tavle II b.						
TEGN	28-4-53	CN	KONTR	\$ 53135		
ORDR		NR.				
LEV.		MÅL	1:10	RETT.	A.	