

# HORSENS-JUELSMINDE BANEN.

## FUNKTIONÆRBOLIG

FAÇADE

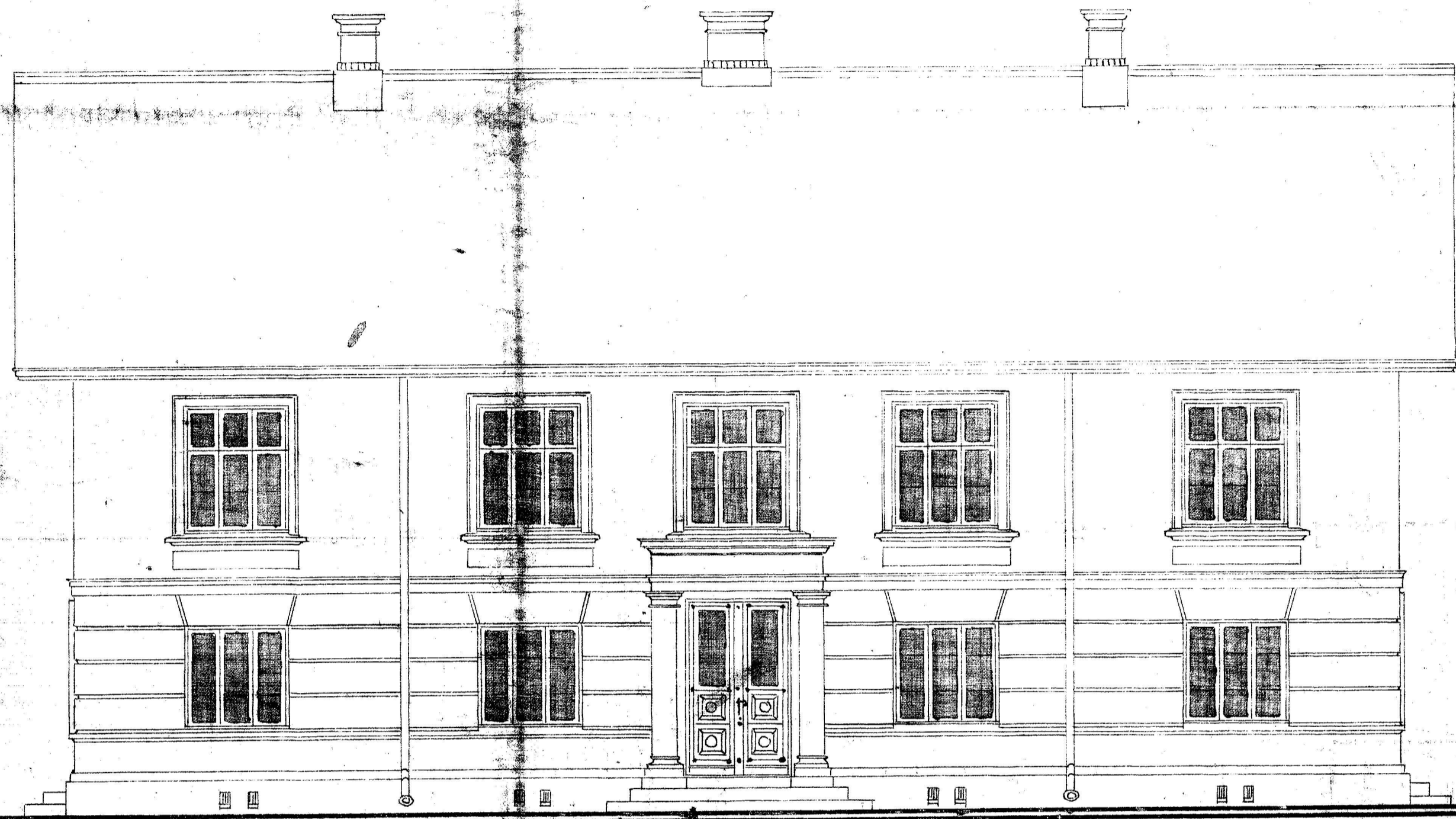

SNIT

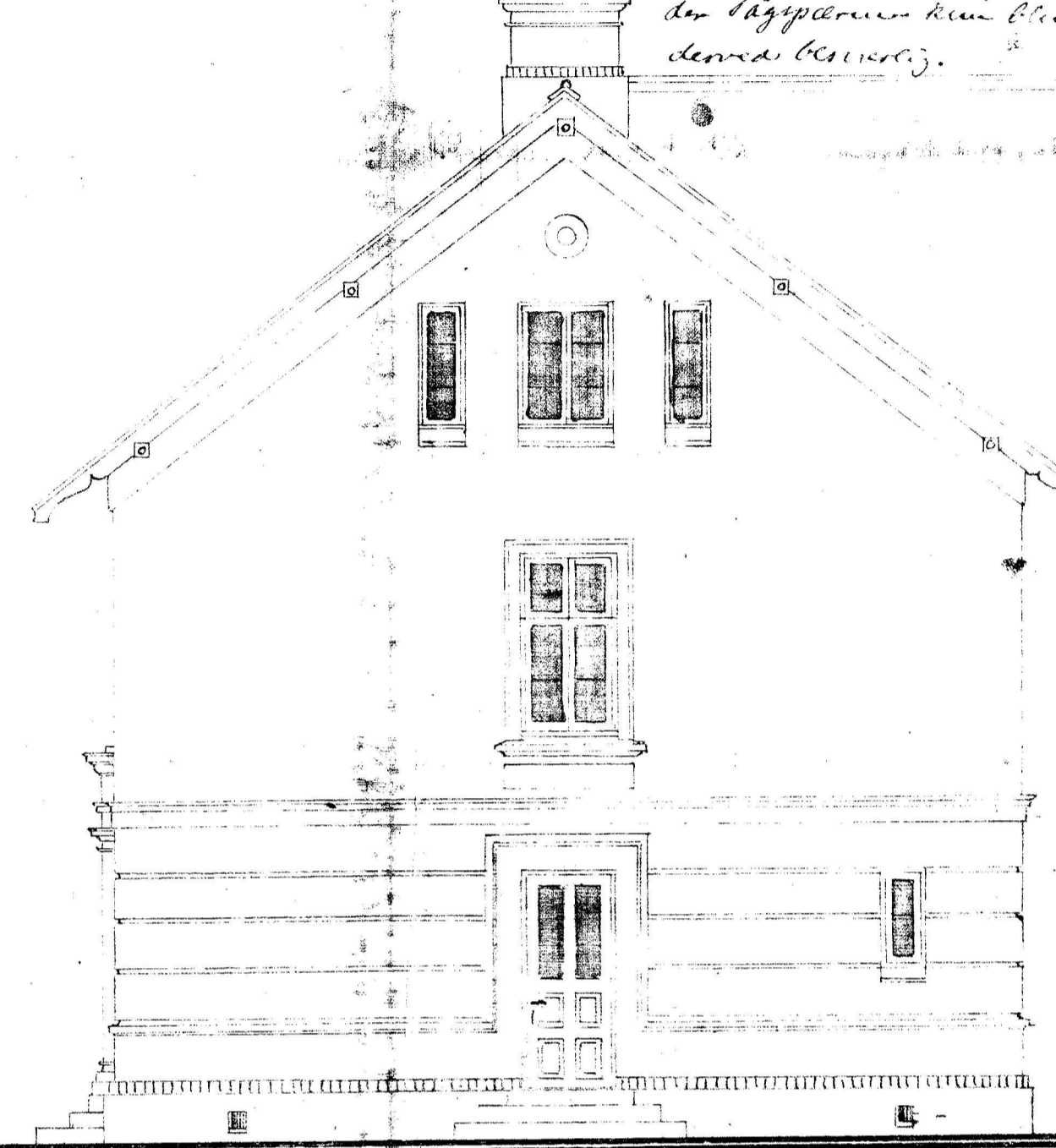
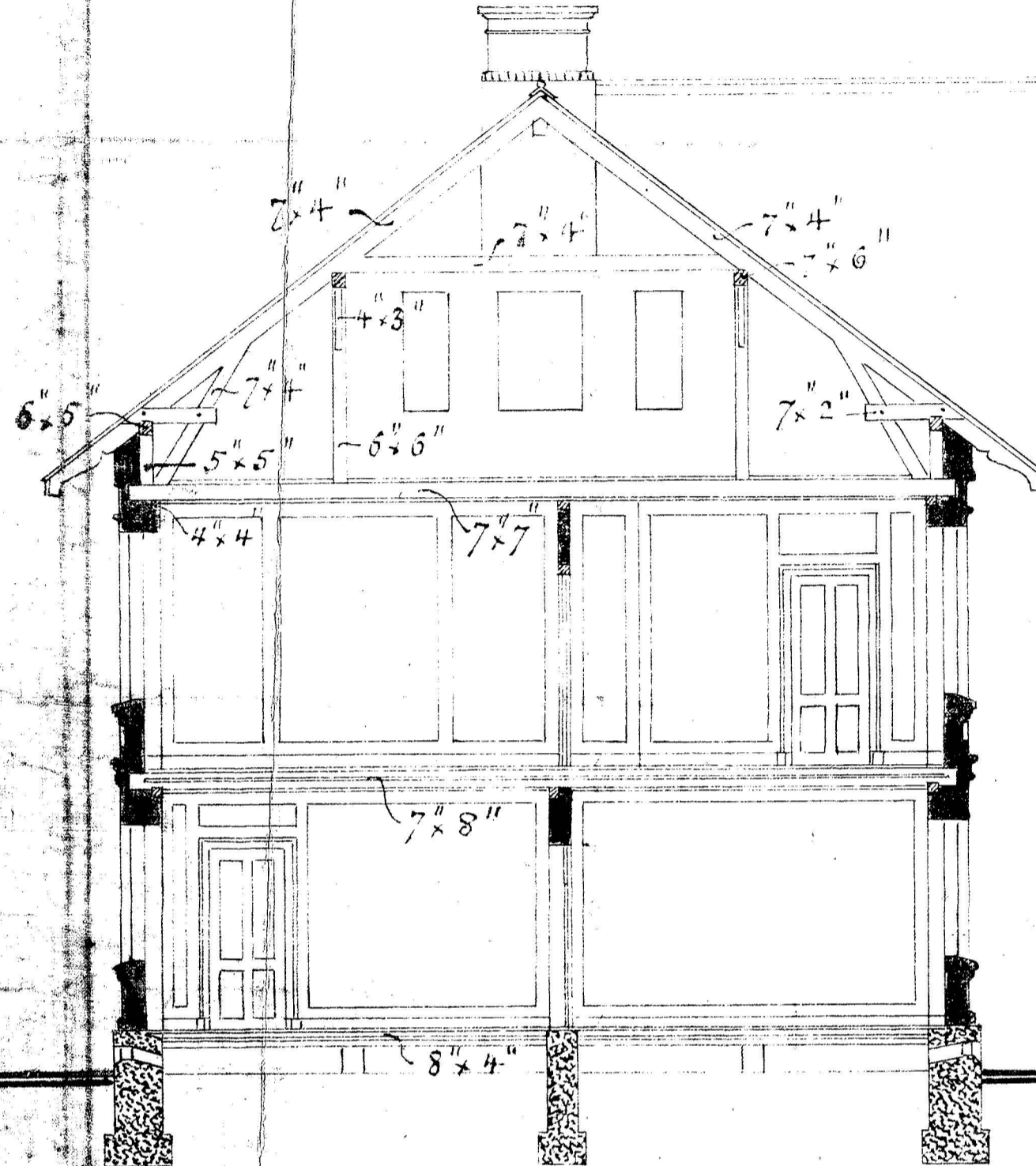

den 26de April 1885.  
 Byggetid med følgende Bemærkninger:  
 1. Planlæggelsen af Byggetid skal ligge indsendt.  
 2. Højden skal være med den højeste Vindret og den nordlige Flygtning af Søren i Skiltet med den nordlige Vindret skal være den samme. Skal med Byggetid i Skiltet med den nordlige Vindret og skal med den samme Vindret.  
 3. De i første Etage. Højden skal være med den højeste Vindret og skal med den samme Vindret.  
 4. Byggetid skal med den højeste Vindret og skal med den samme Vindret.  
 5. Byggetid skal med den højeste Vindret og skal med den samme Vindret.

PLAN af Stueetagen  
 Togfører Bolig. Locomotivfører Bolig.

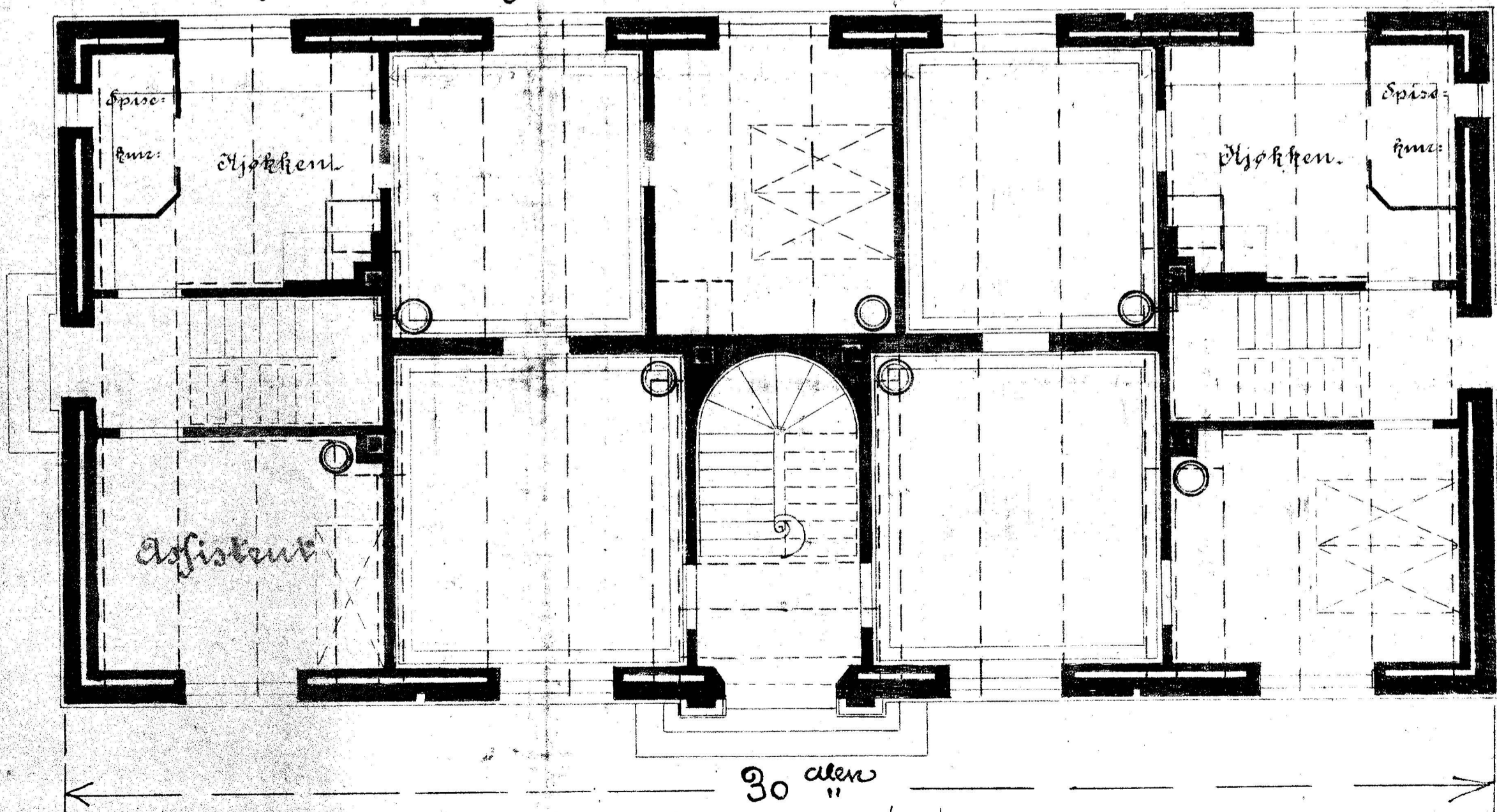

PLAN af 1ste Sal  
 Driftsbestyrer = Stationsassistent Bolig.

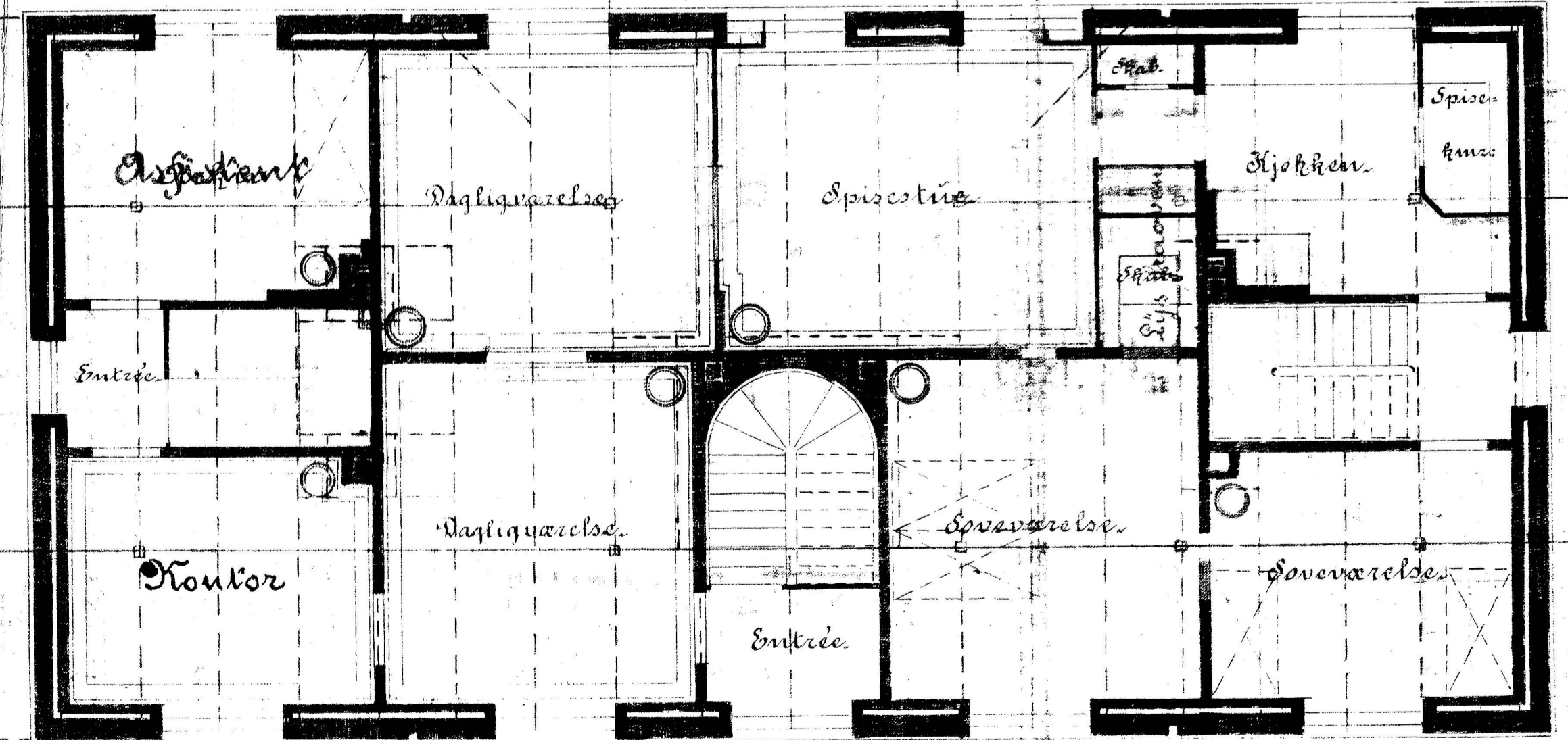

Med den Bygningens Bagside anbringes en Frontspise i Skærbe som Garde.

Den Løfter anbringes i Værelset.

