

AUSFÜHRUNG FÜR EINE LOKOMOTIVE.				MATERIALBESTELLUNG FÜR EINE LOKOMOTIVE		FERTIG-GEWICHT:	
STÜCK-ZAHL	BENENNUNG	NUMMER	MATERIAL	BEMERKUNG	ZEICHEN Pos.	DIMENSIONEN UND MODELLZEICHEN	Kg:
1	LUFTROHR	1	FLE				
1	FLANSCH	2	..				
1	HALTER	3	..				
4	KOPFSCHRAUBEN 1/2"	4	..				

Luftrohr nur links!

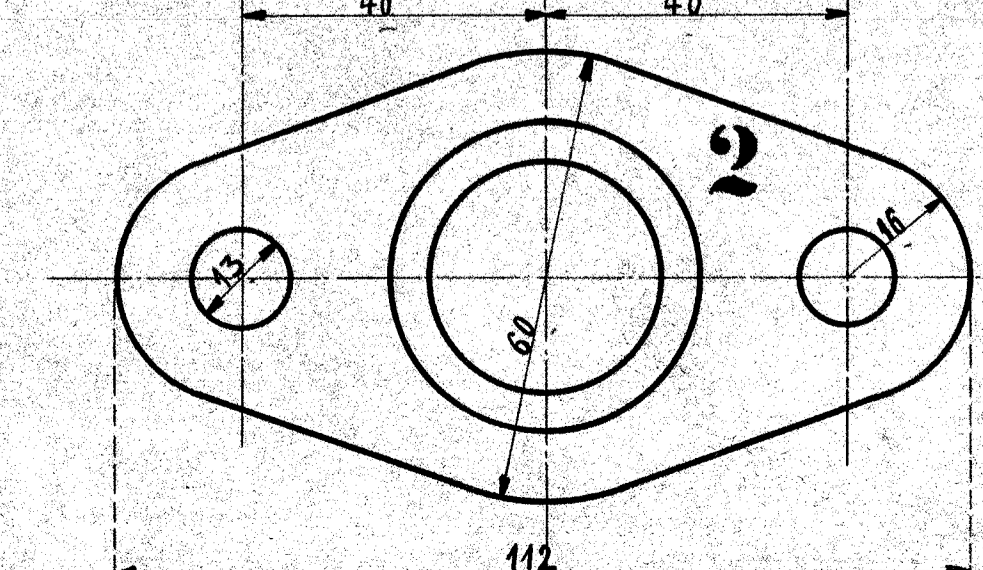
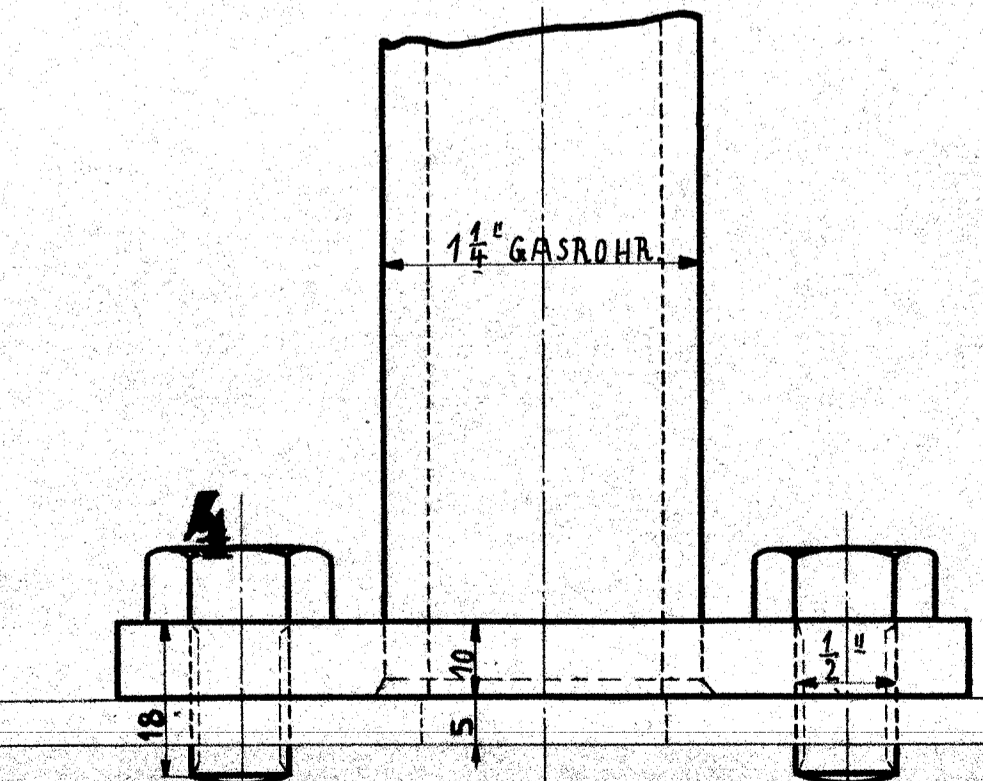
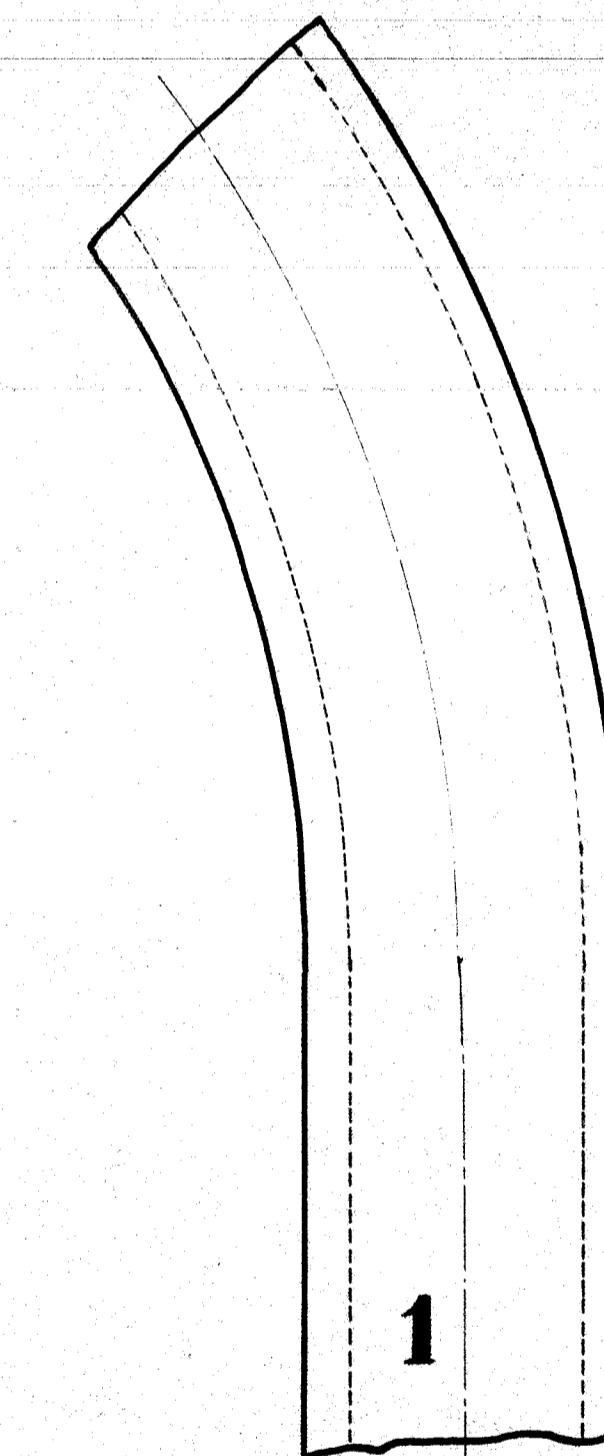
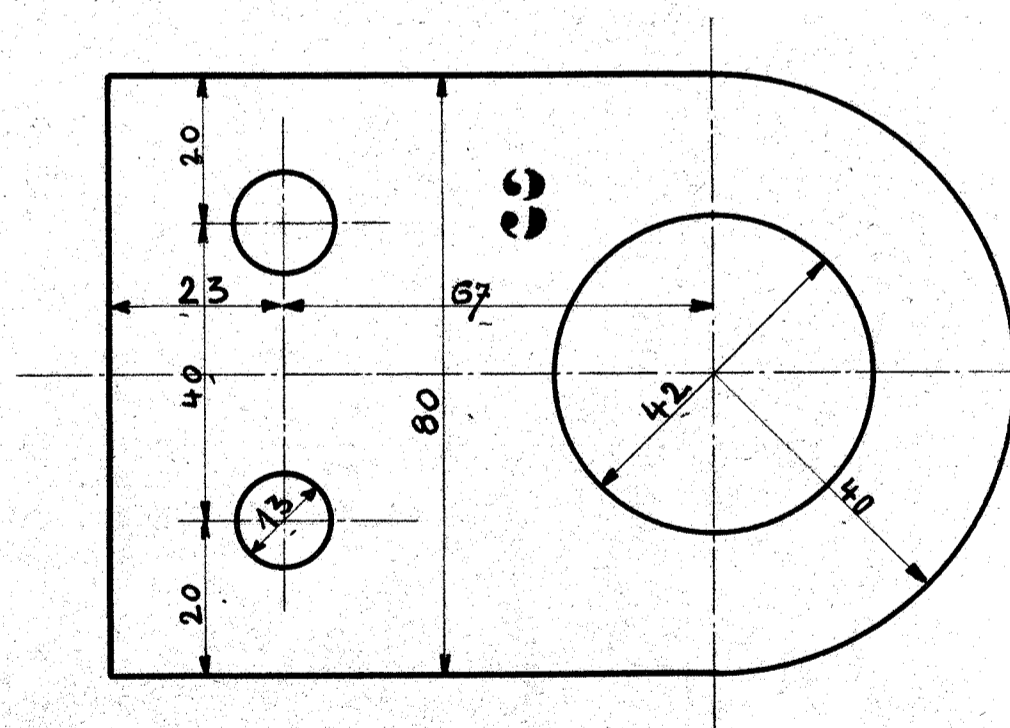
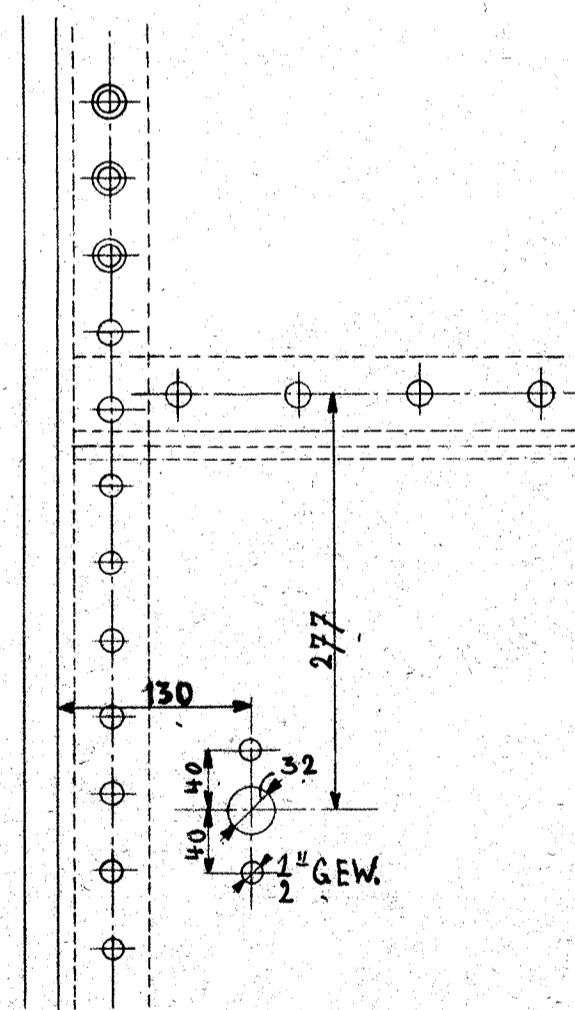

Luftrohr auf dem Wasserkasten.  
10-Weißdampf-Tender-Lokomotiven  
für die Holding Südbahnen, Holding.  
Fabrik-Ort 10695/96.