HENSCHEL & SOHN
LOKOMOTIVFABRIK
CASSEL

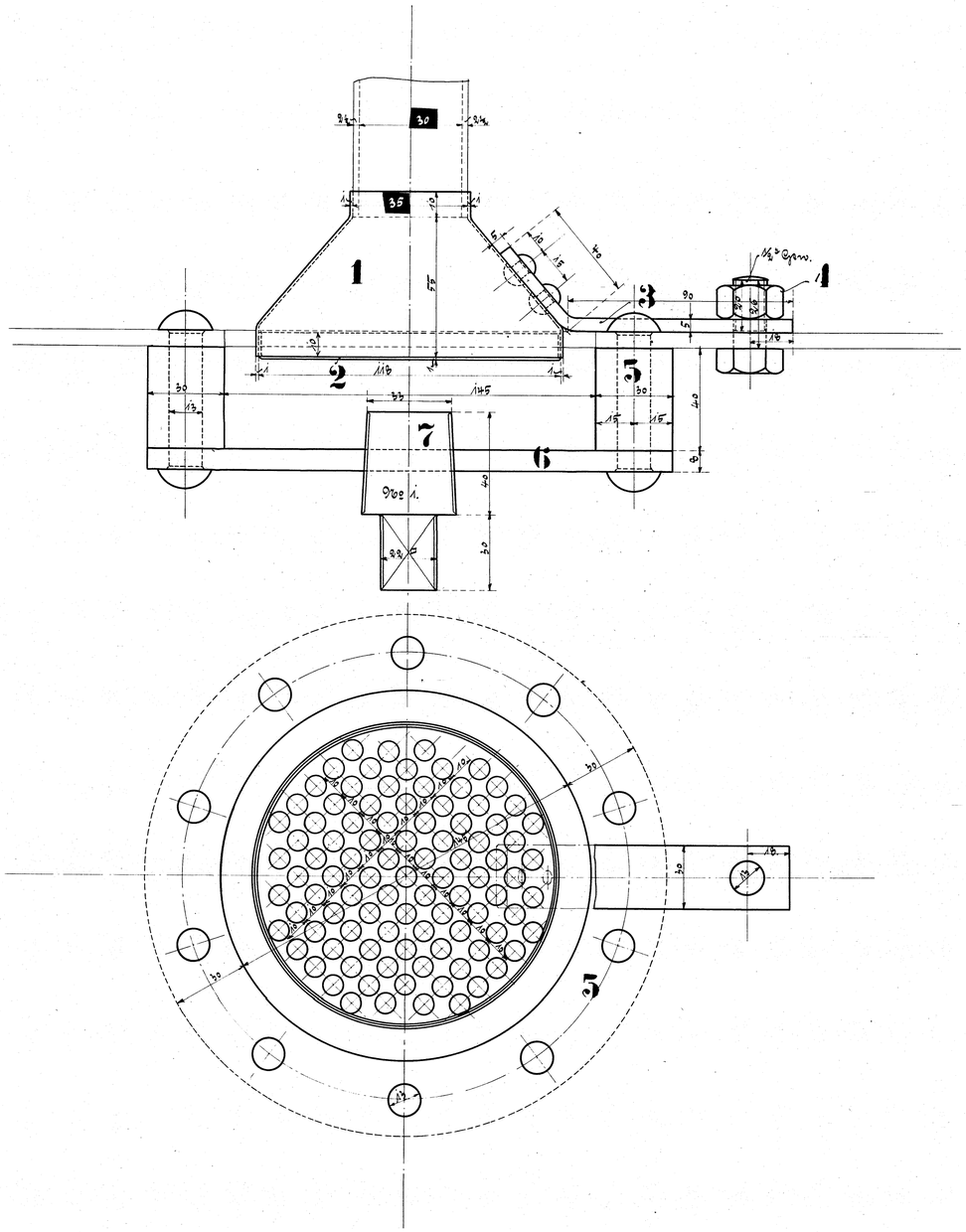

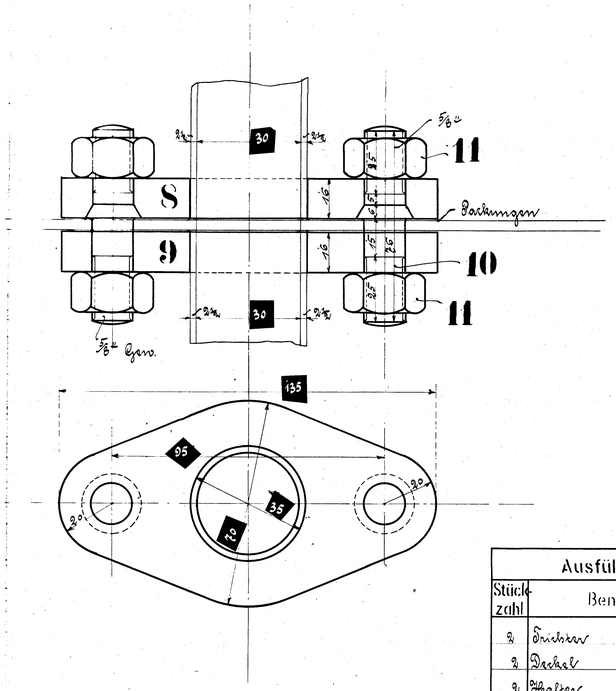

Ausführung für eine Lokomotive.					Material-Bestellung für eine Lokomotive		Fertig-Gewicht
Stückzahl	Benennung	Nummer	Material	Bemerkung	Zeichen / Pos	Dimensionen und Modellzeichen	kg:
2	Trichter	1	K.				
2	Deckel	2	"				
2	Halter	3	Fl. E.				
2	Schrauben m. Muttern	4	"				
2	Ringe	5	"				
2	Deckel	6	"				
2	Reinigungsschrauben	7	"				
2	Flanschen	8	"				
2	Flanschen	9	"				
4	Schrauben	10	"				
8	Muttern	11	"				

Saughorb m. Einbau in Cysterne
zu den 1C. Heißd. Tender-Lokomotiven
für die Langelandsbahn, Rosenhagen.

Fabr.-No 10311/13

Zeichnung No 49 A.