Zehn. No. S.L. 114a

Lok. No 3171/75 (350 PS. 3/3 1435 m/m Spur)

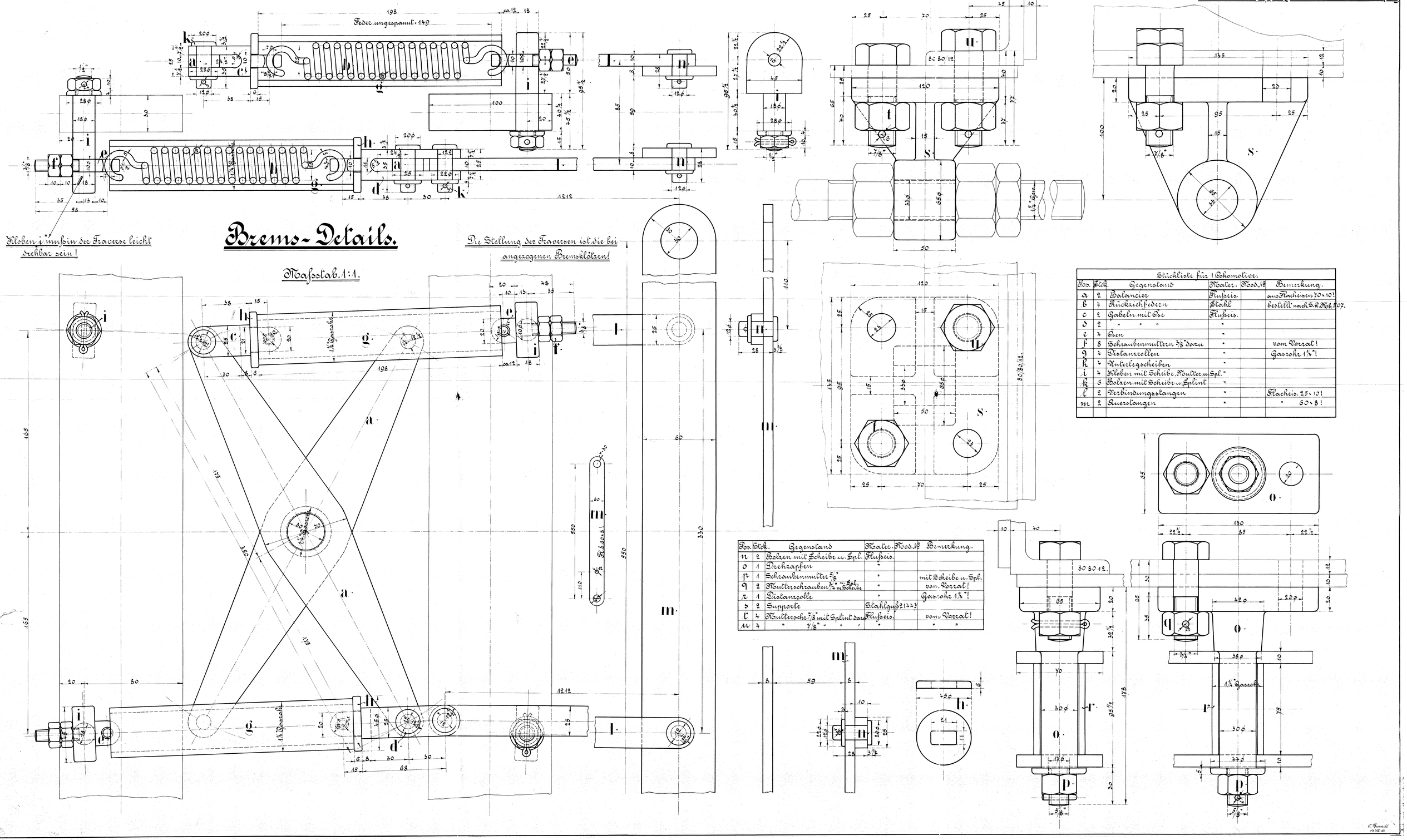

Brems-Details.

Stückliste für 1 Lokomotive.					
Pos.	Stck.	Gegenstand	Mater.	Mod. No	Bemerkung.
a	2	Balancier	Flußeis.		aus Flacheisen 70×10!
b	4	Rückziehfedern	Stahl		bestellt nach S.L. Nb. 507.
c	2	Gabeln mit Öse	Flußeis.		
d	2	" " "	"		
e	4	Ösen	"		
f	8	Schraubenmuttern 3/8" dazu	"		vom Vorrat!
g	4	Distanzrollen	"		Gasrohr 1¼"!
h	4	Unterlegscheiben	"		
i	4	Kloben mit Scheibe, Mutter u. Spl.	"		
k	6	Bolzen mit Scheibe u. Splint	"		
l	2	Verbindungsstangen	"		Flacheis. 25×10!
m	2	Querstangen	"		" 60×8!

Pos.	Stck.	Gegenstand	Mater.	Mod. No	Bemerkung.
n	2	Bolzen mit Scheibe u. Spl.	Flußeis.		
o	1	Drehzapfen	"		
p	1	Schraubenmutter 5/8"	"		mit Scheibe u. Spl.
q	2	Mutterschrauben 3/4" u. Spl. m. Scheibe	"		vom Vorrat!
r	1	Distanzrolle	"		Gasrohr 1¼"!
s	2	Supporte	Stahlguß 21447		
t	4	Mutterschr. 7/8" mit Splint dazu	Flußeis.		vom Vorrat!
u	4	" 7/8" " " "	"		" "