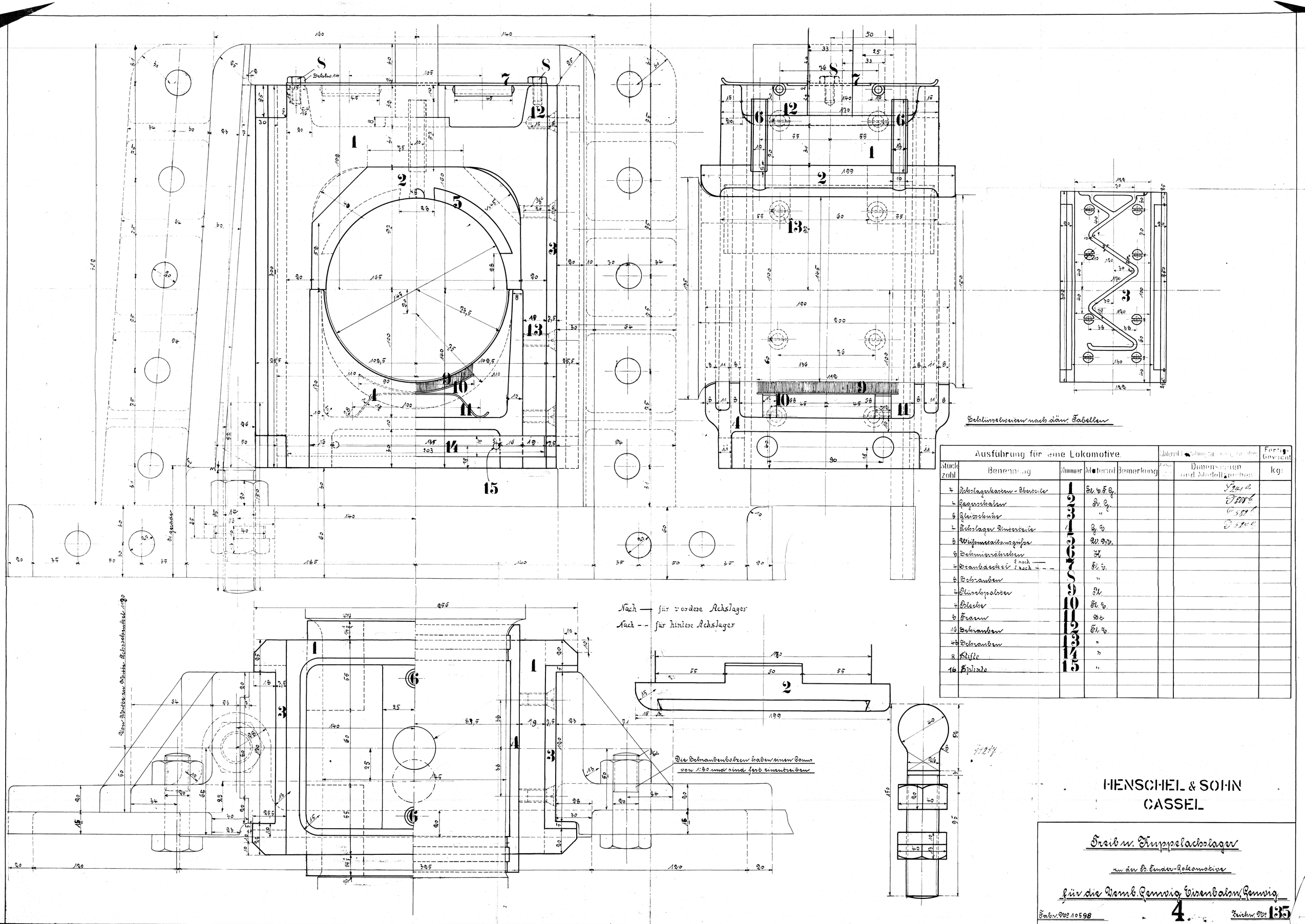

Ausführung für eine Lokomotive.					Material-Bestellung für eine Lokomotive		Fertig-Gewicht
Stückzahl	Benennung	Nummer	Material	Bemerkung	Zeichen	Dimensionen und Modellzeichen	kg:
4	Achslagerkasten-Oberteile	1	Fl. E. F. G.			S 241 a	
4	Lagerschalen	2	R. G.			S 508 b	
8	Gleitschuhe	3	"			S 582 b	
4	Achslager Unterteile	4	G. E.			S 524 a	
8	Weißmetallausgüsse	5	W. M.				
8	Schmierröhrchen	6	H.				
4	Staubdeckel 1 nach —, 1 nach - - -	7	Fl. E.				
8	Schrauben	8	"				
4	Plüschpolster	9	Fl.				
4	Bleche	10	Fl. E.				
8	Federn	11	St.				
16	Schrauben	12	Fl. E.				
48	Schrauben	13	"				
8	Stifte	14	"				
16	Splinte	15	"				

HENSCHEL & SOHN
CASSEL

Treib u. Kuppelachslager

zu der B. Tender-Lokomotive

für die Vemb. Gemvig Eisenbahn, Gemvig

Fabr. No 10598 — 4. — Zeichn. No 135

E. d. 24. IV. 11 W. Hackenwagen